



## III. Otras Disposiciones y Acuerdos

### **VICEPRESIDENCIA DEL GOBIERNO Y DEPARTAMENTO DE PRESIDENCIA, ECONOMÍA Y JUSTICIA**

**ORDEN PEJ/962/2025, de 28 de julio de 2025, por la que se da publicidad al Acuerdo de 27 de junio de 2025, del Gobierno de Aragón, por el que se acuerda la redelimitación del ámbito del Plan de interés general de Aragón “Rhodes”, en el término municipal de Calatorao (Zaragoza), promovido por Calanza inmuebles, SL.**

Aprobado por el Gobierno de Aragón el día 27 de junio de 2025, Acuerdo por el que se acuerda la redelimitación del ámbito del Plan de interés general de Aragón “Rhodes” en el término municipal de Calatorao (Zaragoza), promovido por Calanza Inmuebles, SL, se procede a su publicación a continuación.

Zaragoza, 28 de julio de 2025.

La Vicepresidenta y Consejera de Presidencia, Economía y Justicia,  
MARÍA DEL MAR VAQUERO PERIANEZ

Acuerdo de 27 de junio de 2025, del Gobierno de Aragón, por el que se acuerda la redelimitación del ámbito del Plan de interés general de Aragón “Rhodes”, en el término municipal de Calatorao (Zaragoza), promovido por Calanza Inmuebles, SL.

I. El Consejo de Gobierno de Aragón en sesión celebrada el 14 de octubre de 2024 adoptó el siguiente acuerdo, que fue publicado en el "Boletín Oficial de Aragón", número 202, de 16 de octubre de 2024:

«Primero.- Declarar el proyecto “Rhodes” en el término municipal de Calatorao (Zaragoza), promovido por Calanza Inmuebles, SL, como una inversión de interés autonómico y de interés general de Aragón a todos los efectos establecidos en la legislación de ordenación del territorio, en aplicación de lo dispuesto en el artículo 7 bis) del Decreto-ley 1/2008, de 30 de octubre, del Gobierno de Aragón, de medidas administrativas urgentes para facilitar la actividad económica y con los efectos previstos en este Decreto-ley.

Segundo.- Atribuir a la mercantil Calanza Inmuebles, SL, la condición de promotora definitiva de la actuación por la que se declara inversión de interés autonómica y de interés general, así como de los procedimientos de ordenación territorial y urbanísticos que se requieran para la ejecución del citado proyecto, en aplicación



de lo dispuesto en el artículo 7 bis) del Decreto-ley 1/2008, de 30 de octubre y resto de normativa aplicable.

Tercero.- Aprobar la delimitación del ámbito del PIGA de conformidad con el anexo I del presente Acuerdo, con la finalidad de que los terrenos comprendidos en él sean destinados a la ejecución del proyecto “Rhodes” en el término municipal de Calatorao (Zaragoza), promovido por Calanza Inmuebles, SL, a todos los efectos del artículo 36 del texto refundido de la Ley de Ordenación del Territorio de Aragón y 106 del texto refundido de la Ley de Urbanismo de Aragón. Todo sin perjuicio de entender que formarán parte del ámbito del Plan y Proyecto de interés general del proyecto “Rhodes” y, en su caso, de su delimitación, aquellas parcelas que sean necesarias para las infraestructuras de conexiones exteriores para el citado Plan, con la finalidad de ser destinados a su ejecución. Esta delimitación podrá ser previa para su tramitación separada (antes o en paralelo a la del Plan y el Proyecto), y cuya aprobación llevará anudados los efectos señalados en los citados artículos 36 del texto refundido de la Ley de Ordenación del Territorio de Aragón y 106 del texto refundido de la Ley de Urbanismo de Aragón.

Cuarto.- Publicar el presente Acuerdo en el “Boletín Oficial de Aragón” para su general conocimiento y proceder a su notificación personal, con indicación de los recursos procedentes a la mercantil Calanza Inmuebles, SL.»

El Acuerdo publicado contiene un único anexo denominado «Delimitación ámbito PIGA “Rhodes”». En dicho anexo se incluyeron las siguientes parcelas:

- El conjunto de parcelas resultantes del Proyecto de reparcelación del sector de suelo urbanizable industrial SUI- 4, cuyo texto refundido fue aprobado con fecha 28 de septiembre de 2017: 74 parcelas registrales (57 con referencia catastral).
- Quince parcelas de suelo no urbanizable: 14 con referencia catastral y una finca registral.

II. Con fecha 26 de mayo de 2025, la mercantil promotora Calanza Inmuebles, SL, presentó solicitud de modificación de la delimitación del ámbito aprobada en el citado acuerdo de 14 de octubre de 2024. Según se expone, dicha modificación está motivada en los avances producidos en la definición final del ámbito durante el proceso de elaboración de la documentación necesaria para la presentación del Plan de Interés General de Aragón “Rhodes” conforme a lo previsto en el artículo 41 del texto refundido de la Ley de Ordenación del Territorio de Aragón.

Con fecha 24 de junio de 2025, la promotora presenta documentación adicional, consistente en una memoria complementaria informativa justificativa con el objeto



de comunicar al Gobierno de Aragón una serie de actualizaciones y cambios menores referidos en la propia memoria:

- Se modifica y concreta el ámbito territorial del Plan de Interés General de Aragón inicialmente delimitado: al suprimirse determinados suelos rústicos colindantes con el Sector que se han revelado innecesarios; al concretarse los suelos necesarios para la ejecución de las conexiones exteriores.
- Se actualiza, conforme a las últimas mediciones topográficas y tras la exclusión de la superficie del Sector SUI-4 afectada por el nuevo diseño de la rotonda y ramales de acceso al noreste del Sector, la superficie del suelo urbanizable sobre la que se desarrollará el proyecto.
- Se suprimen las parcelas de equipamiento público inicialmente previstas, sustituyéndolas por zonas verdes públicas más amplias.

En este proceso, según se indica, se han concretado los terrenos por los que discurrirán las conexiones con las infraestructuras generales exteriores; se ha confirmado la innecesaridad de los terrenos rústicos colindantes al Sector SUI-4 para el desarrollo del PIGA y se ha identificado la necesidad de introducir algunos ajustes mínimos en la ordenación, suprimiendo la previsión inicial de equipamientos públicos.

De acuerdo con la memoria complementaria informativa justificativa presentada por la empresa promotora, la modificación se plantea en los siguientes términos:

a) Modificación del ámbito territorial del “Proyecto Rhodes”.

Como ya se indicó en el acuerdo del Gobierno de Aragón de 14 de octubre de 2024, el Proyecto Rhodes se localiza en el término municipal de Calatorao, correspondiéndose con el sector de suelo urbanizable industrial SUI-4, un ámbito de actuación de aproximadamente 224 ha (incluyendo el suelo dotacional de titularidad municipal que será objeto de reordenación conforme a las nuevas determinaciones que incorporará el PIGA), además de una serie de parcelas rústicas colindantes y de los terrenos exteriores necesarios para garantizar la conectividad del sector con las infraestructuras generales exteriores.

A tal efecto, el acuerdo aprobó la delimitación del ámbito del PIGA de conformidad con el anexo I, con la finalidad de que los terrenos comprendidos en él fuesen destinados a la ejecución del proyecto “Rhodes”.

Conforme se ha indicado en este informe, en dicho anexo se incluyeron las parcelas resultantes del Proyecto de parcelación del sector de suelo urbanizable



industrial SUI-4 de Calatorao (un total de 74 parcelas), así como quince parcelas de suelo no urbanizable colindantes con dicho sector.

En este contexto, la modificación del ámbito planteada afecta a las siguientes parcelas:

1. Supresión de las parcelas 434, 235, 97, 266, 335, 6, 99, 98 y 400 contenidas en la relación de parcelas en suelo no urbanizable incluidas en el anexo publicado el 16 de octubre de 2024. Dichas parcelas se suprimen por no ser finalmente necesarias para la ejecución del proyecto. De acuerdo con ello, se mantendrían en la relación las siguientes parcelas:

Tabla 1. Parcelas en suelo no urbanizable.

| Parcela | Superficie | Referencia catastral | Fincas registrales |
|---------|------------|----------------------|--------------------|
| 118     | 18083      | 50068A012001180000YZ | 7030               |
| 448     | 2999       | 50068A012004480000YG | 7511               |
| 153     | 23336      | 50068A012001530000YZ | 12180              |
| 11      | 20836      | 50068A012000110000YM | 7981               |
| 231     | 25955      | 50068A012002310000YL | 9154               |
| na      | 48969      | na                   | 9620               |

Según refleja el promotor en la memoria, el ámbito territorial se ha visto modificado al no ser necesarias finalmente las fincas rústicas adyacentes al sector donde se contemplaba la posibilidad de implantación de placas fotovoltaicas para la obtención de suministro eléctrico para el “Proyecto Rhodes” al existir superficie suficiente dentro del suelo clasificado como urbanizable industrial SUI-4 para su localización y no ser necesarias para otros usos vinculados a la ejecución del Proyecto.

Como consecuencia de ello, se modifica la propuesta de delimitación de ámbito y ordenación previa que fue incluida en el referido anexo publicado, en los términos consignados en el anexo I de este acuerdo.

2. Inclusión de 407 parcelas necesarias para la ejecución de las infraestructuras exteriores.



Se incluyen las parcelas necesarias para ejecutar las siguientes conexiones exteriores del Proyecto “Rhodes”:

- Infraestructura de abastecimiento de agua y saneamiento: conducción desde la conexión en la red de agua de Calatorao hasta el depósito de abastecimiento en la parcela del centro de datos y conducción de saneamiento hasta la estación de bombeo de aguas residuales de Calatorao.
- Infraestructura de drenaje: balsas de laminación de drenaje exteriores al ámbito del sector y emisario que desemboca en el río Jalón.
- Infraestructura eléctrica: línea subterránea de media tensión desde el centro de datos a la subestación de La Almunia y línea aéreo-subterránea de alta tensión desde la subestación del centro de datos a la subestación de Calatorao.
- Accesos al sector desde la autovía A-2: adecuación de la pesa del enlace punto kilométrico 284+000 de la autovía A-2. Se trata de adecuar la actual glorieta al sur del enlace para poder acoger el vial norte de la urbanización que conecta al Sector SUI-4 con la A-2.

El acuerdo del Gobierno de Aragón de 14 de octubre de 2024 previó expresamente la inclusión dentro del ámbito de delimitación del PIGA de las conexiones exteriores del proyecto. En concreto, señaló su apartado tercero (in fine) que la delimitación del ámbito se acordaba “sin perjuicio de entender que formarán parte del ámbito del Plan y Proyecto de interés general del proyecto “Rhodes” y, en su caso, de su delimitación, aquellas parcelas que sean necesarias para las infraestructuras de conexiones exteriores para el citado Plan, con la finalidad de ser destinados a su ejecución. Esta delimitación podrá ser previa para su tramitación separada (antes o en paralelo a la del Plan y el Proyecto), y cuya aprobación llevará anudados los efectos señalados en los citados artículos 36 del texto refundido de la Ley de Ordenación del Territorio de Aragón ,y 106 del texto refundido de la Ley de Urbanismo de Aragón.”

### 3. Delimitación definitiva del ámbito territorial del PIGA Rhodes.

Como consecuencia de los cambios propuestos, la delimitación definitiva del ámbito territorial del Plan de Interés General de Aragón “Proyecto Rhodes”, queda circunscrito a las siguientes parcelas:

- Los terrenos integrados en el SUI-4. Dichos suelos se corresponden con el conjunto de parcelas resultantes del Proyecto de reparcelación del sector de suelo urbanizable industrial SUI-4, que se incluyeron en el anexo I publicado en el "Boletín Oficial de Aragón", número 202, de 16 de octubre de 2024: un total de 75 parcelas.



- Los suelos clasificados como no urbanizables por los que discurren las infraestructuras de conexión exterior que se incorporan en el nuevo anexo presentado con la denominación: "Anexo 1. Parcelas afectadas por conexiones exteriores" de la memoria. Se incluyen los terrenos necesarios para la ejecución de las infraestructuras exteriores que no estaban identificados en la primera delimitación del ámbito que fue aprobada por el Gobierno de Aragón. Así como los suelos que se ven afectados por la rotonda y los ramales, que se excluyen del sector al clasificarse ahora como no urbanizables de protección y que suponen un reajuste del sector por solaparse con parte de su superficie.

En el citado anexo adjunto a la memoria se incorporan nuevas parcelas (407), así como las seis parcelas contenidas en la relación de parcelas en suelo no urbanizable incluidas en el anexo publicado el 16 de octubre de 2024 que no han sido excluidas en la presente modificación (parcelas 118, 448, 153, 11 y 231) y la siguiente parcela, cuya referencia catastral no se ha podido localizar:

| <b>Parcela</b> | <b>Superficie</b> | <b>Referencia catastral</b> | <b>Fincas registrales</b> |
|----------------|-------------------|-----------------------------|---------------------------|
| na             | 48969             | na                          | 9620                      |

b) Actualización del proyecto.

Según se indica en la memoria presentada, durante el proceso de elaboración del Plan de Interés General de Aragón se ha detectado la necesidad de suprimir las parcelas destinadas a equipamiento por mayores superficies de zona verde al no conllevar ninguna alteración con respecto a la inserción del "Proyecto Rhodes" en el modelo territorial de la Comunidad Autónoma definido en la Estrategia de Ordenación Territorial de Aragón.

La sustitución de los equipamientos por zonas verdes se alinea con los objetivos del Plan Estratégico del Patrimonio Natural y la Biodiversidad (6.3), protección de las aguas y los ecosistemas asociados (12.4), protección de los ámbitos sensibles vinculados al agua (12.5) y minimización de riesgos (20.3), ya que se lleva a cabo un aumento de zonas verdes que mejora la calidad ambiental, se analizan los riesgos y se plantea una solución al riesgo de inundación por escorrentía y al riesgo por inundación fluvial presentes en el ámbito de estudio, mediante su ordenación, así como mediante las conexiones exteriores de drenaje, las cuales se encuentran naturalizadas, siendo un potencial atrayente de biodiversidad. Se trata de una mejora respecto al Plan parcial actual.



Este cambio obedece principalmente al estudio hidrológico, en el que se ha llevado a cabo una caracterización hidrológica de la zona. Mediante un modelo digital del terreno, procedente del IGN, se han obtenido las cuencas que resultan interceptadas hoy en día por el trazado de la autovía A-2 entre los puntos kilométricos 281 y 285, zona que limita con la actuación prevista. Una vez ejecutadas las obras del centro de datos, será éste el que intercepte en primer lugar las 6 cuencas de diferentes tamaños, cuyo escurrimiento se produce en sentido sureste-noroeste hacia el río Jalón. La presencia de las escorrentías y los riesgos derivados de las mismas han sido el condicionante principal para no clasificar los suelos como equipamiento, sino como zonas verdes.

En cumplimiento de lo establecido en el artículo 7 bis) del Decreto-ley 1/2008, de 30 de octubre, del Gobierno de Aragón, de medidas administrativas urgentes para facilitar la actividad económica, la Dirección General de Planificación Estratégica y Logística ha emitido informe, con fecha 11 de junio de 2025 reiterándose en la concurrencia de interés general del proyecto que ya fue analizada por esta Dirección General y fue acordada por el Gobierno de Aragón.

Por lo que se refiere a la actualización del proyecto consistente en la supresión de las parcelas destinadas a equipamiento por mayores superficies de zona verde, el citado informe señala que todas las cuestiones que se plantean afectan directamente el contenido del Plan de Interés General que está en fase de tramitación y no a la declaración interés general, sin perjuicio que en el acuerdo adoptado se realizasen algunas indicaciones estimativas de la ordenación urbanística del ámbito delimitado para el desarrollo de la actuación proyectada.

En este sentido, el informe del citado centro directivo recuerda que son los Planes de Interés General de Aragón los que deben incluir la ordenación que ha de ejecutarse con el grado de detalle del plan parcial y, en todo caso, las determinaciones propias del proyecto de urbanización, tal como indica el artículo 44.1.b) TRLOTA. En consecuencia, todas las cuestiones relativas sustitución de las parcelas destinadas a equipamiento por mayores superficies de zona verde que señala el promotor deberán reflejarse en esta documentación.

De acuerdo con lo dispuesto en el artículo 43 del texto refundido de la Ley de Ordenación del Territorio de Aragón (TRLOTA), aprobado por Decreto Legislativo 2/2015, de 17 de noviembre, que faculta al Gobierno de Aragón para determinar en el acuerdo de declaración de interés general la concreta ubicación de un Plan o Proyecto de Interés General de Aragón, corresponde al Gobierno de Aragón adoptar el acuerdo necesario para modificar dicha delimitación del ámbito.



En consecuencia, a propuesta conjunta de la Vicepresidenta y Consejera de Presidencia, Economía y Justicia y del Consejero de Fomento, Vivienda, Logística y Cohesión Territorial, y previa deliberación del Gobierno de Aragón, en su reunión del día 27 de junio de 2025, se adopta el siguiente, acuerdo:

Primero.- Aprobar el reajuste del ámbito correspondiente al Proyecto "Rhodes", promovido por Calanza Inmuebles, SL, en el término municipal de Calatorao (Zaragoza), cuya versión actualizada se encuentra consignada en el anexo de este acuerdo, en los siguientes términos:

- a) Suprimir las parcelas 434, 235, 97, 266, 335, 6, 99, 98 y 400 contenidas en la relación de parcelas en suelo no urbanizable incluidas en el anexo del Acuerdo de 14 de octubre de 2024, revocando respecto a las mismas los efectos previstos en los artículos 35 y 36 de la Ley de Ordenación del Territorio de Aragón, el 106 de la Ley Urbanística de Aragón, y 7bis 5 del Decreto-ley 1/2008. De acuerdo con ello, se mantendrán en el área las restantes parcelas consignadas en el citado Acuerdo de 14 de octubre de 2024.
- b) Concretar la previsión contenida en el apartado tercero, in fine, del mencionado Acuerdo de 14 de octubre de 2024 e incluir, con este fin, en el citado área de delimitación del citado proyecto, 407 parcelas necesarias para la ejecución de las infraestructuras exteriores (Infraestructura de abastecimiento de agua y saneamiento, infraestructura de drenaje e infraestructura eléctrica, rotonda y ramales).

La parcelas incorporadas al nuevo ámbito de delimitación serán igualmente destinadas a la ejecución del proyecto, a todos los efectos de los artículos 39 de la Ley de Ordenación del Territorio de Aragón, cuyo texto refundido fue aprobado por Decreto Legislativo 2/2015, de 17 de noviembre, y 106 de la Ley Urbanística de Aragón, cuyo texto refundido fue aprobado por Decreto Legislativo 1/2014, de 8 de julio, del Gobierno de Aragón, así como con respecto a las declaraciones formuladas en el Acuerdo de 14 de octubre de 2024, del Gobierno de Aragón, cuyo contenido y efectos, conforme a su fundamento y finalidad, tendrán valor y eficacia plena dentro del ámbito resultante de la modificación.

Segundo.- Publicar el presente Acuerdo en el "Boletín Oficial de Aragón" para su general conocimiento y proceder a su notificación personal, con indicación de los recursos precedentes, a la mercantil Calanza Inmuebles, SL.



## ANEXO I

### ÁMBITO ACTUALIZADO DELIMITACIÓN PIGA "RHODES"

#### PARCELAS EN SUELO URBANIZABLE

| Finca resultante | Zonificación      | Referencia catastral larga | Fincas registrales |
|------------------|-------------------|----------------------------|--------------------|
| A1-1             | Zona industrial A | 6596102XL4969F0000FQ       | 12762              |
| A1-2             | Zona industrial A | 6596103XL4969F0000MQ       | 12763              |
| A2-1             | Zona industrial A | 6494401XL4969C0000GB       | 12764              |
| A2-2             | Zona industrial A | 6494402XL4969C0000QB       | 12765              |
| A2-3             | Zona industrial A | 6494403XL4969C0000PB       | 12766              |
| A2-4             | Zona industrial A | 6494404XL4969C0000LB       | 12767              |
| A3-1             | Zona industrial A | 6494405XL4969C0000TB       | 12768              |
| A3-2             | Zona industrial A | 6494406XL4969C0000FB       | 12769              |
| A4-1             | Zona industrial A | 3878901XL4937H0000YL       | 12770              |
| A4-2             | Zona industrial A | 3878902XL4937H0000GL       | 12771              |
| A5-1             | Zona industrial A | 3878903XL4937H0000QL       | 12772              |
| A5-2             | Zona industrial A | 3878904XL4937H0000PL       | 12773              |
| A5-3             | Zona industrial A | 3878905XL4937H0000LL       | 12774              |
| A6               | Zona industrial A | 3677202XL4937H0000ZL       | 12775              |
| B1-1             | Zona industrial B | 6294801XL4969C0000QB       | 12776              |
| B1-2             | Zona industrial B | 6294802XL4969C0000PB       | 12777              |
| B1-3             | Zona industrial B | 6294803XL4969C0000LB       | 12778              |
| B2               | Zona industrial B | 3980703XL4938B0000ET       | 12779              |
| C1               | Zona industrial C | 6294805XL4969C0000FB       | 12780              |
| C2               | Zona industrial C | 3980701XL4938B0000IT       | 12781              |
| D1               | Zona industrial D | 5791801XL4959B0000WU       | 12782              |
| D2-1             | Zona industrial D | 5288801XL4958G0000LS       | 12783              |



| Finca resultante | Zonificación                         | Referencia catastral larga | Fincas registrales |
|------------------|--------------------------------------|----------------------------|--------------------|
| D2-2             | Zona industrial D                    | 5288802XL4958G0000TS       | 12784              |
| D2-3             | Zona industrial D                    | 5288803XL4958G0000FS       | 12785              |
| D3               | Zona industrial D                    | 5288804XL4958G0000MS       | 12786              |
| D4-1             | Zona industrial D                    | 4583502XL4948D0000MR       | 12787              |
| D4-2             | Zona industrial D                    | 4583501XL4948D0000FR       | 12788              |
| D5-1             | Zona industrial D                    | 6592304XL4969D0000BY       | 12789              |
| D5-2             | Zona industrial D                    | 6592303XL4969D0000AY       | 12790              |
| D-6              | Zona industrial D                    | 5888301XL4958H0000BZ       | 12791              |
| D-7              | Zona industrial D                    | 5083301XL4958C0000DX       | 12792              |
| D8-1             | Zona industrial D                    | 4077303XL4947E0000EL       | 12793              |
| D8-2             | Zona industrial D                    | 4077302XL4947E0000JL       | 12794              |
| D8-3             | Zona industrial D                    | 4077301XL4947E0000IL       | 12795              |
| D9               | Zona industrial D                    | 4680301XL4948B0000YO       | 12796              |
| D10              | Zona industrial D                    | 5083302XL4958C0000XX       | 12797              |
| SRV1             | Zona industrial Servicios Terciarios | 6596101XL4969F0000TQ       | 12798              |
| SRV2             | Zona industrial Servicios Terciarios | 3677203XL4937H0000UL       | 12799              |
| SRV3             | Zona industrial Servicios Terciarios | 6592301XL4969D0000HY       | 12800              |
| SRV4             | Zona industrial Servicios Terciarios | 4077305XL4947E0000ZL       | 12801              |
| EP1              | Zona Equipamiento Polivalente        | 6294804XL4969C0000TB       | 12802              |
| EP2              | Zona Equipamiento Polivalente        | 3980702XL4938B0000JT       | 12803              |
| EP3              | Zona Equipamiento Polivalente        | 6592302XL4969D0000WY       | 12804              |
| EP4              | Zona Equipamiento Polivalente        | 4077304XL4947E0000SL       | 12805              |
| I1               | Infraestructura                      | 6591502XL4969B0000TA       | 12806              |
| I2               | Infraestructura                      | 3677201XL4937H0000SL       | 12807              |
| EL1              | Espacio Libre                        | 6591501XL4969B0000LA       | 12824              |
| EL2-1            | Espacio Libre                        | 4786303XL4948F0000MX       | 12825              |
| EL2-2            | Espacio Libre                        | 4786301XL4948F0000TX       | 12826              |



| Finca resultante  | Zonificación  | Referencia catastral larga | Fincas registrales |
|-------------------|---------------|----------------------------|--------------------|
| EL2-3             | Espacio Libre | 4378703XL4947G0000MF       | 12827              |
| EL2-4             | Espacio Libre | 6591503XL4969B0000FA       | 12828              |
| EL3               | Espacio Libre | 4378704XL4947G0000OF       | 12829              |
| EL4-1             | Espacio Libre | 4378701XL4947G0000TF       | 12830              |
| EL4-2             | Espacio Libre | 6591504XL4969B0000MA       | 12831              |
| EL5               | Espacio Libre | 4378702XL4947G0000FF       | 12832              |
| EL6-1             | Espacio Libre | 4786302XL4948F0000FX       | 12833              |
| EL6-2             | Espacio Libre | 6591505XL4969B0000OA       | 12834              |
| Vial A-1          | Viarío        | -                          | 12808              |
| Vial A-2          | Viarío        | -                          | 12809              |
| Vial B-1          | Viarío        | -                          | 12810              |
| Vial B-2          | Viarío        | -                          | 12811              |
| Vial 1            | Viarío        | -                          | 12812              |
| Vial 2            | Viarío        | -                          | 12813              |
| Vial 3            | Viarío        | -                          | 12814              |
| Vial 4            | Viarío        | -                          | 12815              |
| Vial 5            | Viarío        | -                          | 12816              |
| Vial 6            | Viarío        | -                          | 12817              |
| Vial 7            | Viarío        | -                          | 12818              |
| Vial 8            | Viarío        | -                          | 12819              |
| Paseo interior 9  | Viarío        | -                          | 12820              |
| Paseo interior 10 | Viarío        | -                          | 12821              |
| Paseo interior 11 | Viarío        | -                          | 12822              |
| Paseo interior 12 | Viarío        | -                          | 12823              |
| Sub vial 1        | Viarío        | -                          | 12835              |



## CONEXIONES EXTERIORES PARCELAS EN SUELO NO URBANIZABLE

| Parcela | Superficie | Referencia catastral | Fincas registrales |
|---------|------------|----------------------|--------------------|
| 118     | 18083      | 50068A012001180000YZ | 7030               |
| 448     | 2999       | 50068A012004480000YG | 7511               |
| 153     | 23336      | 50068A012001530000YZ | 12180              |
| 11      | 20836      | 50068A012000110000YM | 7981               |
| 231     | 25955      | 50068A012002310000YL | 9154               |
| n.a     | 48969      | n.a                  | 9620               |

| Parc. | Área (m2) | Refª catastral  | Área de ocupación permanente – Adecuación rotonda (m2) | Área de ocupación permanente – Línea AT (m2) | Área de ocupación permanente – Drenaje, Abast. y Saneamiento (m2) | Derecho de paso para vigilancia y conservación de Líneas AT y MT (m2) | Servidumbre de vuelo – Línea AT (m2) | Servidumbre de acueducto – Saneamiento, Drenaje y Abast. (m2) | Área de ocupación temporal de las conexiones exteriores (m2) | Nº torres | Municipio | Conexiones exteriores que le afectan      |
|-------|-----------|-----------------|--|--|---|---|--------------------------------------|---|--|-----------|-----------|---|
| 09001 | 6831      | 50018A025090001 | 0,00   | 0,00   | 0,00  | 0,08  | 0,00                                 | 0,00  | 10,58  | 0         | Alfamen   | Línea de Media Tensión                    |
| 09002 | 15040     | 50018A026090002 | 0,00   | 0,00   | 0,00  | 0,00  | 0,00                                 | 0,00  | 9,28   | 0         | Alfamen   | Línea de Media Tensión                    |
| 09004 | 5384      | 50018A025090004 | 0,00   | 0,00   | 0,00  | 327,99  | 0,00                                 | 0,00  | 946,22   | 0         | Alfamen   | Línea de Media Tensión                    |
| 09025 | 11469     | 50018A026090025 | 0,00   | 0,00   | 0,00  | 4,71  | 0,00                                 | 0,00  | 12,89  | 0         | Alfamen   | Línea de Media Tensión                    |
| 00001 | 17705     | 50068A027000001 | 0,00   | 0,00   | 0,00  | 0,00  | 0,00                                 | 149,49  | 2500,03  | 0         | Calatorao | Línea de suministro de agua y saneamiento |
| 00001 | 2842      | 50068A028000001 | 0,00   | 0,00   | 0,00  | 0,00  | 0,00                                 | 38,53   | 238,36   | 0         | Calatorao | Línea de suministro de agua y saneamiento |
| 00001 | 13487     | 50068A033000001 | 0,00   | 0,00   | 0,00  | 0,00  | 0,00                                 | 404,46  | 1870,62  | 0         | Calatorao | Línea de suministro de agua y saneamiento |



# BOLETÍN OFICIAL DE ARAGÓN

11 de agosto de 2025

Número 153

csv: BOA20250811018

| Parc. | Área (m2) | Refª catastral | Área de ocupación permanente - Adecuación rotonda (m2) | Área de ocupación permanente - Línea AT (m2) | Área de ocupación permanente - Drenaje, Abast. y Saneamiento (m2) | Derecho de paso para vigilancia y conservación de Líneas AT y MT (m2) | Servidumbre de vuelo - Línea AT (m2) | Servidumbre de acueducto - Saneamiento, Drenaje y Abast. (m2) | Área de ocupación temporal de las conexiones exteriores (m2) | Nº torres | Municipio | Conexiones exteriores que le afectan      |
|-------|-----------|----------------|--|--|---|---|--------------------------------------|---|--|-----------|-----------|---|
| 00001 | 3184      | 50068A03400001 | 0,00   | 0,00   | 0,00  | 0,00  | 0,00                                 | 0,00  | 291,96   | 0         | Calatorao | Línea de suministro de agua y saneamiento |
| 00002 | 23094     | 50068A00800002 | 0,00   | 0,00   | 0,00  | 0,00  | 0,00                                 | 400,59  | 4654,10  | 0         | Calatorao | Línea de drenaje                          |
| 00002 | 1661      | 50068A02700002 | 0,00   | 0,00   | 0,00  | 0,00  | 0,00                                 | 0,38  | 215,46   | 0         | Calatorao | Línea de suministro de agua y saneamiento |
| 00002 | 6875      | 50068A02800002 | 0,00   | 0,00   | 0,00  | 0,00  | 0,00                                 | 157,85  | 671,48   | 0         | Calatorao | Línea de suministro de agua y saneamiento |
| 00002 | 338       | 50068A03300002 | 0,00   | 0,00   | 0,00  | 0,00  | 0,00                                 | 0,00  | 49,45  | 0         | Calatorao | Línea de suministro de agua y saneamiento |
| 00003 | 20991     | 50068A00800003 | 0,00   | 0,00   | 0,00  | 0,00  | 0,00                                 | 194,87  | 2517,21  | 0         | Calatorao | Línea de drenaje                          |
| 00003 | 25770     | 50068A02800003 | 0,00   | 0,00   | 0,00  | 0,00  | 0,00                                 | 65,17   | 980,20   | 0         | Calatorao | Línea de suministro de agua y saneamiento |
| 00003 | 8726      | 50068A03400003 | 0,00   | 0,00   | 0,00  | 0,00  | 0,00                                 | 14,10   | 326,47   | 0         | Calatorao | Línea de suministro de agua y saneamiento |
| 00004 | 35819     | 50068A00800004 | 0,00   | 0,00   | 0,00  | 0,00  | 0,00                                 | 191,72  | 2175,89  | 0         | Calatorao | Línea de drenaje                          |
| 00004 | 44516     | 50068A03700004 | 0,00   | 0,00   | 0,00  | 0,00  | 0,00                                 | 2,69  | 1272,89  | 0         | Calatorao | Línea de suministro de agua y saneamiento |
| 00005 | 13685     | 50068A03300005 | 0,00   | 0,00   | 0,00  | 0,00  | 0,00                                 | 7,25  | 1697,37  | 0         | Calatorao | Línea de suministro de agua y saneamiento |
| 00005 | 14124     | 50068A03700005 | 0,00   | 0,00   | 0,00  | 0,00  | 0,00                                 | 0,22  | 1326,15  | 0         | Calatorao | Línea de suministro de agua y saneamiento |
| 00006 | 4031      | 50068A02200006 | 0,00   | 0,00   | 0,00  | 0,00  | 0,00                                 | 97,53   | 369,11   | 0         | Calatorao | Línea de suministro de agua y saneamiento |
| 00006 | 3691      | 50068A03300006 | 0,00   | 0,00   | 0,00  | 0,00  | 0,00                                 | 50,48   | 670,35   | 0         | Calatorao | Línea de suministro de agua y saneamiento |
| 00007 | 36959     | 50068A02200007 | 0,00   | 0,00   | 0,00  | 0,00  | 0,00                                 | 245,70  | 991,31   | 0         | Calatorao | Línea de suministro de agua y saneamiento |
| 00007 | 19677     | 50068A03700007 | 0,00   | 0,00   | 0,00  | 0,00  | 0,00                                 | 1,87  | 516,47   | 0         | Calatorao | Línea de suministro de agua y saneamiento |
| 00009 | 529       | 50068A03700009 | 0,00   | 0,00   | 0,00  | 0,00  | 0,00                                 | 150,10  | 276,69   | 0         | Calatorao | Línea de suministro de agua y saneamiento |
| 00010 | 8407      | 50068A01200010 | 0,00   | 0,00   | 7643,47   | 0,00  | 0,00                                 | 515,35  | 0,00   | 0         | Calatorao | Línea de drenaje                          |



# BOLETÍN OFICIAL DE ARAGÓN

11 de agosto de 2025

Número 153

Csv: BOA20250811018

| Parc. | Área (m2) | Refª catastral | Área de ocupación permanente – Adecuación rotonda (m2) | Área de ocupación permanente – Línea AT (m2) | Área de ocupación permanente – Drenaje, Abast. y Saneamiento (m2) | Derecho de paso para vigilancia y conservación de Líneas AT y MT (m2) | Servidumbre de vuelo – Línea AT (m2) | Servidumbre de acueducto – Saneamiento, Drenaje y Abast. (m2) | Área de ocupación temporal de las conexiones exteriores (m2) | Nº torres | Municipio | Conexiones exteriores que le afectan      |
|-------|-----------|----------------|--|--|---|---|--------------------------------------|---|--|-----------|-----------|---|
| 00010 | 81125     | 50068A02200010 | 0,00   | 0,00   | 0,00  | 0,00  | 0,00                                 | 1333,25   | 6205,53  | 0         | Calatorao | Línea de suministro de agua y saneamiento |
| 00011 | 20836     | 50068A01200011 | 0,00   | 0,00   | 0,00  | 0,00  | 0,00                                 | 78,24   | 0,00   | 0         | Calatorao | Línea de drenaje                          |
| 00012 | 176535    | 50068A01200012 | 0,00   | 116,21                                       | 1011,32   | 764,10  | 0,00                                 | 867,60  | 457,70   | 0         | Calatorao | Línea de Alta Tensión y de drenaje        |
| 00014 | 19940     | 50068A01200014 | 0,00   | 0,00   | 0,00  | 13,01   | 0,00                                 | 0,00  | 0,00   | 0         | Calatorao | Línea de Alta Tensión                     |
| 00015 | 106305    | 50068A01200015 | 0,00   | 116,21                                       | 0,00  | 2166,71   | 0,00                                 | 0,00  | 2165,10  | 0         | Calatorao | Línea de Alta Tensión                     |
| 00016 | 883       | 50068A02300016 | 0,00   | 0,00   | 0,00  | 0,00  | 0,00                                 | 16,89   | 200,98   | 0         | Calatorao | Línea de suministro de agua y saneamiento |
| 00018 | 1968      | 50068A02300018 | 0,00   | 0,00   | 0,00  | 0,00  | 0,00                                 | 0,56  | 261,83   | 0         | Calatorao | Línea de suministro de agua y saneamiento |
| 00019 | 1587      | 50068A02300019 | 0,00   | 0,00   | 0,00  | 0,00  | 0,00                                 | 107,34  | 810,38   | 0         | Calatorao | Línea de suministro de agua y saneamiento |
| 00021 | 27850     | 50068A00700021 | 0,00   | 0,00   | 0,00  | 0,00  | 0,00                                 | 251,51  | 5147,89  | 0         | Calatorao | Línea de drenaje                          |
| 00022 | 60448     | 50068A00600022 | 0,00   | 0,00   | 0,00  | 0,00  | 0,00                                 | 87,28   | 2378,81  | 0         | Calatorao | Línea de suministro de agua y saneamiento |
| 00023 | 8210      | 50068A00600023 | 0,00   | 0,00   | 0,00  | 0,00  | 0,00                                 | 0,00  | 700,44   | 0         | Calatorao | Línea de suministro de agua y saneamiento |
| 00023 | 21618     | 50068A00700023 | 0,00   | 0,00   | 0,00  | 0,00  | 0,00                                 | 108,16  | 1850,68  | 0         | Calatorao | Línea de drenaje                          |
| 00024 | 65320     | 50068A02600024 | 0,00   | 0,00   | 0,00  | 0,00  | 0,00                                 | 60,61   | 1591,06  | 0         | Calatorao | Línea de suministro de agua y saneamiento |
| 00027 | 64668     | 50068A00600027 | 0,00   | 0,00   | 0,00  | 0,00  | 0,00                                 | 227,30  | 6424,63  | 0         | Calatorao | Línea de suministro de agua y saneamiento |
| 00029 | 72114     | 50068A03700029 | 0,00   | 0,00   | 0,00  | 0,00  | 0,00                                 | 86,60   | 4481,60  | 0         | Calatorao | Línea de suministro de agua y saneamiento |
| 00032 | 110160    | 50068A00700032 | 0,00   | 0,00   | 0,00  | 0,00  | 0,00                                 | 306,62  | 5155,79  | 0         | Calatorao | Línea de drenaje                          |
| 00034 | 495       | 50068A03500034 | 0,00   | 0,00   | 0,00  | 0,00  | 0,00                                 | 0,00  | 242,54   | 0         | Calatorao | Línea de suministro de agua y saneamiento |
| 00035 | 729       | 50068A00500035 | 0,00   | 0,00   | 0,00  | 0,00  | 0,00                                 | 51,16   | 435,05   | 0         | Calatorao | Línea de suministro de agua y saneamiento |



| Parc. | Área (m2) | Refª catastral  | Área de ocupación permanente – Adecuación rotonda (m2) | Área de ocupación permanente – Línea AT (m2) | Área de ocupación permanente – Drenaje, Abast. y Saneamiento (m2) | Derecho de paso para vigilancia y conservación de Líneas AT y MT (m2) | Servidumbre de vuelo – Línea AT (m2) | Servidumbre de acueducto – Saneamiento, Drenaje y Abast. (m2) | Área de ocupación temporal de las conexiones exteriores (m2) | Nº torres | Municipio | Conexiones exteriores que le afectan      |
|-------|-----------|-----------------|--|--|---|---|--------------------------------------|---|--|-----------|-----------|---|
| 00036 | 922       | 50068A005000036 | 0,00   | 0,00   | 0,00  | 0,00  | 0,00                                 | 29,96   | 548,41   | 0         | Calatorao | Línea de suministro de agua y saneamiento |
| 00038 | 2886      | 50068A006000038 | 0,00   | 0,00   | 0,00  | 0,00  | 0,00                                 | 13,53   | 210,09   | 0         | Calatorao | Línea de suministro de agua y saneamiento |
| 00038 | 5498      | 50068A035000038 | 0,00   | 0,00   | 0,00  | 0,00  | 0,00                                 | 17,20   | 339,22   | 0         | Calatorao | Línea de suministro de agua y saneamiento |
| 00039 | 824       | 50068A006000039 | 0,00   | 0,00   | 0,00  | 0,00  | 0,00                                 | 104,32  | 548,57   | 0         | Calatorao | Línea de suministro de agua y saneamiento |
| 00039 | 9535      | 50068A027000039 | 0,00   | 0,00   | 0,00  | 0,00  | 0,00                                 | 31,54   | 375,74   | 0         | Calatorao | Línea de suministro de agua y saneamiento |
| 00039 | 7824      | 50068A035000039 | 0,00   | 0,00   | 0,00  | 0,00  | 0,00                                 | 37,38   | 895,50   | 0         | Calatorao | Línea de suministro de agua y saneamiento |
| 00040 | 10441     | 50068A027000040 | 0,00   | 0,00   | 0,00  | 0,00  | 0,00                                 | 82,55   | 571,46   | 0         | Calatorao | Línea de suministro de agua y saneamiento |
| 00040 | 105       | 50068A035000040 | 0,00   | 0,00   | 0,00  | 0,00  | 0,00                                 | 2,12  | 92,99  | 0         | Calatorao | Línea de suministro de agua y saneamiento |
| 00041 | 12530     | 50068A027000041 | 0,00   | 0,00   | 0,00  | 0,00  | 0,00                                 | 59,85   | 781,17   | 0         | Calatorao | Línea de suministro de agua y saneamiento |
| 00042 | 1035      | 50068A005000042 | 0,00   | 0,00   | 0,00  | 0,00  | 0,00                                 | 62,21   | 649,34   | 0         | Calatorao | Línea de suministro de agua y saneamiento |
| 00042 | 3304      | 50068A028000042 | 0,00   | 0,00   | 0,00  | 0,00  | 0,00                                 | 9,59  | 511,10   | 0         | Calatorao | Línea de suministro de agua y saneamiento |
| 00043 | 4392      | 50068A027000043 | 0,00   | 0,00   | 0,00  | 0,00  | 0,00                                 | 22,18   | 676,65   | 0         | Calatorao | Línea de suministro de agua y saneamiento |
| 00044 | 6642      | 50068A005000044 | 0,00   | 0,00   | 0,00  | 0,00  | 0,00                                 | 8,55  | 1438,68  | 0         | Calatorao | Línea de suministro de agua y saneamiento |
| 00044 | 51366     | 50068A023000044 | 0,00   | 0,00   | 0,00  | 0,00  | 0,00                                 | 89,81   | 1155,41  | 0         | Calatorao | Línea de suministro de agua y saneamiento |
| 00044 | 626       | 50068A027000044 | 0,00   | 0,00   | 0,00  | 0,00  | 0,00                                 | 2,38  | 296,03   | 0         | Calatorao | Línea de suministro de agua y saneamiento |
| 00044 | 23767     | 50068A028000044 | 0,00   | 0,00   | 0,00  | 0,00  | 0,00                                 | 195,83  | 2653,70  | 0         | Calatorao | Línea de suministro de agua y saneamiento |
| 00045 | 6387      | 50068A027000045 | 0,00   | 0,00   | 0,00  | 0,00  | 0,00                                 | 96,63   | 1327,38  | 0         | Calatorao | Línea de suministro de agua y saneamiento |



| Parc. | Área (m2) | Refª catastral | Área de ocupación permanente – Adecuación rotonda (m2) | Área de ocupación permanente – Línea AT (m2) | Área de ocupación permanente – Drenaje, Abast. y Saneamiento (m2) | Derecho de paso para vigilancia y conservación de Líneas AT y MT (m2) | Servidumbre de vuelo – Línea AT (m2) | Servidumbre de acueducto – Saneamiento, Drenaje y Abast. (m2) | Área de ocupación temporal de las conexiones exteriores (m2) | Nº torres | Municipio | Conexiones exteriores que le afectan      |
|-------|-----------|----------------|--|--|---|---|--------------------------------------|---|--|-----------|-----------|---|
| 00045 | 13144     | 50068A03500045 | 0,00   | 0,00   | 0,00  | 0,00  | 0,00                                 | 0,00  | 1023,01  | 0         | Calatorao | Línea de suministro de agua y saneamiento |
| 00046 | 6769      | 50068A02800046 | 0,00   | 0,00   | 0,00  | 0,00  | 0,00                                 | 205,62  | 1229,81  | 0         | Calatorao | Línea de suministro de agua y saneamiento |
| 00046 | 2013      | 50068A03700046 | 0,00   | 0,00   | 0,00  | 0,00  | 0,00                                 | 69,88   | 776,80   | 0         | Calatorao | Línea de suministro de agua y saneamiento |
| 00047 | 7461      | 50068A02700047 | 0,00   | 0,00   | 332,02  | 0,00  | 0,00                                 | 217,42  | 96,67  | 0         | Calatorao | Línea de suministro de agua y saneamiento |
| 00047 | 1651      | 50068A03700047 | 0,00   | 0,00   | 0,00  | 0,00  | 0,00                                 | 37,06   | 431,39   | 0         | Calatorao | Línea de suministro de agua y saneamiento |
| 00048 | 9912      | 50068A00500048 | 0,00   | 0,00   | 0,00  | 0,00  | 0,00                                 | 15,95   | 1511,30  | 0         | Calatorao | Línea de suministro de agua y saneamiento |
| 00048 | 20149     | 50068A02800048 | 0,00   | 0,00   | 0,00  | 0,00  | 0,00                                 | 701,23  | 3100,81  | 0         | Calatorao | Línea de suministro de agua y saneamiento |
| 00048 | 1680      | 50068A03700048 | 0,00   | 0,00   | 0,00  | 0,00  | 0,00                                 | 1,78  | 368,50   | 0         | Calatorao | Línea de suministro de agua y saneamiento |
| 00049 | 10405     | 50068A02700049 | 0,00   | 0,00   | 0,00  | 0,00  | 0,00                                 | 24,76   | 308,63   | 0         | Calatorao | Línea de suministro de agua y saneamiento |
| 00049 | 8779      | 50068A02800049 | 0,00   | 0,00   | 0,00  | 0,00  | 0,00                                 | 78,05   | 845,26   | 0         | Calatorao | Línea de suministro de agua y saneamiento |
| 00049 | 1802      | 50068A03700049 | 0,00   | 0,00   | 0,00  | 0,00  | 0,00                                 | 0,02  | 87,63  | 0         | Calatorao | Línea de suministro de agua y saneamiento |
| 00050 | 10413     | 50068A02700050 | 0,00   | 0,00   | 0,00  | 0,00  | 0,00                                 | 35,04   | 1166,39  | 0         | Calatorao | Línea de suministro de agua y saneamiento |
| 00050 | 2641      | 50068A03500050 | 0,00   | 0,00   | 0,00  | 0,00  | 0,00                                 | 21,30   | 437,16   | 0         | Calatorao | Línea de suministro de agua y saneamiento |
| 00050 | 2187      | 50068A03700050 | 0,00   | 0,00   | 0,00  | 0,00  | 0,00                                 | 28,83   | 548,90   | 0         | Calatorao | Línea de suministro de agua y saneamiento |
| 00051 | 5184      | 50068A02700051 | 0,00   | 0,00   | 0,00  | 0,00  | 0,00                                 | 74,94   | 763,99   | 0         | Calatorao | Línea de suministro de agua y saneamiento |
| 00052 | 5824      | 50068A02700052 | 0,00   | 0,00   | 0,00  | 0,00  | 0,00                                 | 85,36   | 1037,19  | 0         | Calatorao | Línea de suministro de agua y saneamiento |
| 00053 | 7167      | 50068A00500053 | 0,00   | 0,00   | 0,00  | 0,00  | 0,00                                 | 65,79   | 2022,22  | 0         | Calatorao | Línea de suministro de agua y saneamiento |



| Parc. | Área (m2) | Refª catastral  | Área de ocupación permanente – Adecuación rotonda (m2) | Área de ocupación permanente – Línea AT (m2) | Área de ocupación permanente – Drenaje, Abast. y Saneamiento (m2) | Derecho de paso para vigilancia y conservación de Líneas AT y MT (m2) | Servidumbre de vuelo – Línea AT (m2) | Servidumbre de acueducto – Saneamiento, Drenaje y Abast. (m2) | Área de ocupación temporal de las conexiones exteriores (m2) | Nº torres | Municipio | Conexiones exteriores que le afectan      |
|-------|-----------|-----------------|--|--|---|---|--------------------------------------|---|--|-----------|-----------|---|
| 00053 | 310       | 50068A035000053 | 0,00   | 0,00   | 0,00  | 0,00  | 0,00                                 | 0,00  | 258,06   | 0         | Calatorao | Línea de suministro de agua y saneamiento |
| 00054 | 28511     | 50068A026000054 | 0,00   | 0,00   | 0,00  | 0,00  | 0,00                                 | 18,09   | 3023,75  | 0         | Calatorao | Línea de suministro de agua y saneamiento |
| 00054 | 17402     | 50068A035000054 | 0,00   | 0,00   | 0,00  | 0,00  | 0,00                                 | 0,00  | 473,94   | 0         | Calatorao | Línea de suministro de agua y saneamiento |
| 00055 | 3340      | 50068A027000055 | 0,00   | 0,00   | 0,00  | 0,00  | 0,00                                 | 5,17  | 269,62   | 0         | Calatorao | Línea de suministro de agua y saneamiento |
| 00056 | 6487      | 50068A027000056 | 0,00   | 0,00   | 0,00  | 0,00  | 0,00                                 | 7,76  | 284,84   | 0         | Calatorao | Línea de suministro de agua y saneamiento |
| 00059 | 6968      | 50068A005000059 | 0,00   | 0,00   | 0,00  | 0,00  | 0,00                                 | 15,66   | 882,17   | 0         | Calatorao | Línea de suministro de agua y saneamiento |
| 00060 | 5894      | 50068A005000060 | 0,00   | 0,00   | 0,00  | 0,00  | 0,00                                 | 0,00  | 60,83  | 0         | Calatorao | Línea de suministro de agua y saneamiento |
| 00060 | 51366     | 50068A023000060 | 0,00   | 0,00   | 0,00  | 0,00  | 0,00                                 | 25,54   | 774,39   | 0         | Calatorao | Línea de suministro de agua y saneamiento |
| 00060 | 654       | 50068A026000060 | 0,00   | 0,00   | 0,00  | 0,00  | 0,00                                 | 4,45  | 418,95   | 0         | Calatorao | Línea de suministro de agua y saneamiento |
| 00060 | 6451      | 50068A027000060 | 0,00   | 0,00   | 0,00  | 0,00  | 0,00                                 | 11,44   | 461,25   | 0         | Calatorao | Línea de suministro de agua y saneamiento |
| 00061 | 6204      | 50068A026000061 | 0,00   | 0,00   | 0,00  | 0,00  | 0,00                                 | 0,00  | 900,94   | 0         | Calatorao | Línea de suministro de agua y saneamiento |
| 00062 | 8882      | 50068A005000062 | 0,00   | 0,00   | 0,00  | 0,00  | 0,00                                 | 8,74  | 89,71  | 0         | Calatorao | Línea de suministro de agua y saneamiento |
| 00062 | 2205      | 50068A027000062 | 0,00   | 0,00   | 0,00  | 0,00  | 0,00                                 | 12,74   | 267,86   | 0         | Calatorao | Línea de suministro de agua y saneamiento |
| 00063 | 649       | 50068A023000063 | 0,00   | 0,00   | 0,00  | 0,00  | 0,00                                 | 34,57   | 216,72   | 0         | Calatorao | Línea de suministro de agua y saneamiento |
| 00063 | 9309      | 50068A026000063 | 0,00   | 0,00   | 0,00  | 0,00  | 0,00                                 | 46,39   | 657,72   | 0         | Calatorao | Línea de suministro de agua y saneamiento |
| 00064 | 3588      | 50068A005000064 | 0,00   | 0,00   | 0,00  | 0,00  | 0,00                                 | 5,61  | 82,24  | 0         | Calatorao | Línea de suministro de agua y saneamiento |
| 00064 | 77025     | 50068A023000064 | 0,00   | 0,00   | 0,00  | 0,00  | 0,00                                 | 3320,14   | 11255,02   | 0         | Calatorao | Línea de suministro de agua y saneamiento |



| Parc. | Área (m2) | Refª catastral | Área de ocupación permanente – Adecuación rotonda (m2) | Área de ocupación permanente – Línea AT (m2) | Área de ocupación permanente – Drenaje, Abast. y Saneamiento (m2) | Derecho de paso para vigilancia y conservación de Líneas AT y MT (m2) | Servidumbre de vuelo – Línea AT (m2) | Servidumbre de acueducto – Saneamiento, Drenaje y Abast. (m2) | Área de ocupación temporal de las conexiones exteriores (m2) | Nº torres | Municipio | Conexiones exteriores que le afectan      |
|-------|-----------|----------------|--|--|---|---|--------------------------------------|---|--|-----------|-----------|---|
| 00064 | 5644      | 50068A02600064 | 0,00   | 0,00   | 0,00  | 0,00  | 0,00                                 | 12,21   | 447,00   | 0         | Calatorao | Línea de suministro de agua y saneamiento |
| 00066 | 22906     | 50068A03700066 | 0,00   | 0,00   | 0,00  | 0,00  | 0,00                                 | 105,92  | 2326,12  | 0         | Calatorao | Línea de suministro de agua y saneamiento |
| 00067 | 22463     | 50068A00800067 | 0,00   | 0,00   | 0,00  | 0,00  | 0,00                                 | 264,19  | 3932,16  | 0         | Calatorao | Línea de drenaje                          |
| 00067 | 4283      | 50068A02700067 | 0,00   | 0,00   | 0,00  | 0,00  | 0,00                                 | 15,03   | 343,57   | 0         | Calatorao | Línea de suministro de agua y saneamiento |
| 00068 | 4872      | 50068A02600068 | 0,00   | 0,00   | 0,00  | 0,00  | 0,00                                 | 70,16   | 730,05   | 0         | Calatorao | Línea de suministro de agua y saneamiento |
| 00068 | 9608      | 50068A02700068 | 0,00   | 0,00   | 0,00  | 0,00  | 0,00                                 | 56,10   | 1087,92  | 0         | Calatorao | Línea de suministro de agua y saneamiento |
| 00069 | 13426     | 50068A02600069 | 0,00   | 0,00   | 0,00  | 0,00  | 0,00                                 | 0,00  | 379,95   | 0         | Calatorao | Línea de suministro de agua y saneamiento |
| 00069 | 950       | 50068A03700069 | 0,00   | 0,00   | 0,00  | 0,00  | 0,00                                 | 0,00  | 350,64   | 0         | Calatorao | Línea de suministro de agua y saneamiento |
| 00073 | 6323      | 50068A02700073 | 0,00   | 0,00   | 0,00  | 0,00  | 0,00                                 | 17,41   | 422,01   | 0         | Calatorao | Línea de suministro de agua y saneamiento |
| 00074 | 7977      | 50068A02700074 | 0,00   | 0,00   | 0,00  | 0,00  | 0,00                                 | 59,95   | 568,08   | 0         | Calatorao | Línea de suministro de agua y saneamiento |
| 00075 | 18861     | 50068A02600075 | 0,00   | 0,00   | 0,00  | 0,00  | 0,00                                 | 0,00  | 638,70   | 0         | Calatorao | Línea de suministro de agua y saneamiento |
| 00075 | 4052      | 50068A02700075 | 0,00   | 0,00   | 0,00  | 0,00  | 0,00                                 | 0,00  | 11,16  | 0         | Calatorao | Línea de suministro de agua y saneamiento |
| 00078 | 31660     | 50068A00900078 | 0,00   | 0,00   | 0,00  | 539,33  | 0,00                                 | 0,00  | 598,91   | 0         | Calatorao | Línea de Alta Tensión                     |
| 00078 | 1048      | 50068A03700078 | 0,00   | 0,00   | 0,00  | 0,00  | 0,00                                 | 0,11  | 370,23   | 0         | Calatorao | Línea de suministro de agua y saneamiento |
| 00079 | 18488     | 50068A00900079 | 0,00   | 0,00   | 0,00  | 581,65  | 0,00                                 | 0,00  | 718,50   | 0         | Calatorao | Línea de Alta Tensión                     |
| 00079 | 1803      | 50068A03700079 | 0,00   | 0,00   | 0,00  | 0,00  | 0,00                                 | 19,54   | 471,36   | 0         | Calatorao | Línea de suministro de agua y saneamiento |
| 00080 | 36501     | 50068A00900080 | 0,00   | 0,00   | 0,00  | 46,72   | 0,00                                 | 0,00  | 0,00   | 0         | Calatorao | Línea de Alta Tensión                     |
| 00080 | 1143      | 50068A02600080 | 0,00   | 0,00   | 0,00  | 0,00  | 0,00                                 | 8,04  | 466,86   | 0         | Calatorao | Línea de suministro de agua y saneamiento |



| Parc. | Área (m2) | Refª catastral | Área de ocupación permanente – Adecuación rotonda (m2) | Área de ocupación permanente – Línea AT (m2) | Área de ocupación permanente – Drenaje, Abast. y Saneamiento (m2) | Derecho de paso para vigilancia y conservación de Líneas AT y MT (m2) | Servidumbre de vuelo – Línea AT (m2) | Servidumbre de acueducto – Saneamiento, Drenaje y Abast. (m2) | Área de ocupación temporal de las conexiones exteriores (m2) | Nº torres | Municipio | Conexiones exteriores que le afectan                         |
|-------|-----------|----------------|--|--|---|---|--------------------------------------|---|--|-----------|-----------|--|
| 00080 | 4436      | 50068A02700080 | 0,00   | 0,00   | 0,00  | 0,00  | 0,00                                 | 69,62   | 1411,20  | 0         | Calatorao | Línea de suministro de agua y saneamiento                    |
| 00080 | 1446      | 50068A03700080 | 0,00   | 0,00   | 0,00  | 0,00  | 0,00                                 | 0,28  | 283,75   | 0         | Calatorao | Línea de suministro de agua y saneamiento                    |
| 00081 | 14195     | 50068A00900081 | 0,00   | 0,00   | 0,00  | 18,21   | 0,00                                 | 0,00  | 0,00   | 0         | Calatorao | Línea de Alta Tensión  |
| 00082 | 3220      | 50068A02600082 | 0,00   | 0,00   | 0,00  | 0,00  | 0,00                                 | 0,00  | 238,06   | 0         | Calatorao | Línea de suministro de agua y saneamiento                    |
| 00082 | 2568      | 50068A03700082 | 0,00   | 0,00   | 0,00  | 0,00  | 0,00                                 | 43,40   | 552,52   | 0         | Calatorao | Línea de suministro de agua y saneamiento                    |
| 00083 | 1560      | 50068A03700083 | 0,00   | 0,00   | 0,00  | 0,00  | 0,00                                 | 24,29   | 323,42   | 0         | Calatorao | Línea de suministro de agua y saneamiento                    |
| 00084 | 2975      | 50068A02600084 | 0,00   | 0,00   | 0,00  | 0,00  | 0,00                                 | 0,00  | 320,67   | 0         | Calatorao | Línea de suministro de agua y saneamiento                    |
| 00085 | 6295      | 50068A02600085 | 0,00   | 0,00   | 0,00  | 0,00  | 0,00                                 | 0,00  | 97,40  | 0         | Calatorao | Línea de suministro de agua y saneamiento                    |
| 00086 | 5602      | 50068A02600086 | 0,00   | 0,00   | 0,00  | 0,00  | 0,00                                 | 0,00  | 31,22  | 0         | Calatorao | Línea de suministro de agua y saneamiento                    |
| 00086 | 30046     | 50068A03700086 | 0,00   | 0,00   | 0,00  | 0,00  | 0,00                                 | 46,79   | 808,06   | 0         | Calatorao | Línea de suministro de agua y saneamiento                    |
| 00087 | 11484     | 50068A02600087 | 0,00   | 0,00   | 0,00  | 0,00  | 0,00                                 | 0,00  | 224,36   | 0         | Calatorao | Línea de suministro de agua y saneamiento                    |
| 00088 | 7603      | 50068A02600088 | 0,00   | 0,00   | 0,00  | 0,00  | 0,00                                 | 1,30  | 485,21   | 0         | Calatorao | Línea de suministro de agua y saneamiento                    |
| 00091 | 117540    | 50068A00700091 | 0,00   | 0,00   | 0,00  | 0,00  | 0,00                                 | 376,02  | 6538,26  | 0         | Calatorao | Línea de drenaje   |
| 00095 | 28213     | 50068A00700095 | 0,00   | 0,00   | 0,00  | 0,00  | 0,00                                 | 443,94  | 4808,90  | 0         | Calatorao | Línea de drenaje   |
| 00096 | 19027     | 50068A00700096 | 0,00   | 0,00   | 0,00  | 0,00  | 0,00                                 | 450,37  | 2044,90  | 0         | Calatorao | Línea de drenaje y línea de suministro de agua y saneamiento |
| 00096 | 8802      | 50068A00900096 | 0,00   | 116,21                                       | 0,00  | 695,35  | 0,00                                 | 0,00  | 261,44   | 0         | Calatorao | Línea de Alta Tensión  |
| 00097 | 8778      | 50068A00700097 | 0,00   | 0,00   | 279,62  | 0,00  | 0,00                                 | 308,01  | 2875,54  | 0         | Calatorao | Línea de drenaje y línea de suministro de agua y saneamiento |



| Parc. | Área (m2) | Refª catastral | Área de ocupación permanente – Adecuación rotonda (m2) | Área de ocupación permanente – Línea AT (m2) | Área de ocupación permanente – Drenaje, Abast. y Saneamiento (m2) | Derecho de paso para vigilancia y conservación de Líneas AT y MT (m2) | Servidumbre de vuelo – Línea AT (m2) | Servidumbre de acueducto – Saneamiento, Drenaje y Abast. (m2) | Área de ocupación temporal de las conexiones exteriores (m2) | Nº torres | Municipio | Conexiones exteriores que le afectan      |
|-------|-----------|----------------|--|--|---|---|--------------------------------------|---|--|-----------|-----------|---|
| 00098 | 21522     | 50068A00700098 | 0,00   | 0,00   | 0,00  | 0,00  | 0,00                                 | 22,24   | 1498,49  | 0         | Calatorao | Línea de suministro de agua y saneamiento |
| 00098 | 44428     | 50068A00900098 | 0,00   | 0,00   | 0,00  | 25,66   | 0,00                                 | 0,00  | 0,00   | 0         | Calatorao | Línea de Alta Tensión                     |
| 00099 | 58099     | 50068A00900099 | 0,00   | 1617,23                                      | 0,00  | 5345,40   | 769,49                               | 0,00  | 3274,29  | 1         | Calatorao | Línea de Alta Tensión                     |
| 00099 | 17581     | 50068A03700099 | 0,00   | 0,00   | 0,00  | 0,00  | 0,00                                 | 4,67  | 896,99   | 0         | Calatorao | Línea de suministro de agua y saneamiento |
| 00103 | 9603      | 50068A03700103 | 0,00   | 0,00   | 0,00  | 0,00  | 0,00                                 | 180,42  | 2167,04  | 0         | Calatorao | Línea de suministro de agua y saneamiento |
| 00104 | 1792      | 50068A03700104 | 0,00   | 0,00   | 0,00  | 0,00  | 0,00                                 | 56,10   | 548,25   | 0         | Calatorao | Línea de suministro de agua y saneamiento |
| 00106 | 3868      | 50068A00700106 | 0,00   | 0,00   | 0,00  | 0,00  | 0,00                                 | 5,22  | 529,66   | 0         | Calatorao | Línea de suministro de agua y saneamiento |
| 00107 | 6355      | 50068A00700107 | 0,00   | 0,00   | 0,00  | 0,00  | 0,00                                 | 37,09   | 1431,40  | 0         | Calatorao | Línea de suministro de agua y saneamiento |
| 00108 | 2698      | 50068A00700108 | 0,00   | 0,00   | 0,00  | 0,00  | 0,00                                 | 98,25   | 868,58   | 0         | Calatorao | Línea de suministro de agua y saneamiento |
| 00109 | 10602     | 50068A00700109 | 0,00   | 0,00   | 0,00  | 0,00  | 0,00                                 | 91,13   | 1529,71  | 0         | Calatorao | Línea de suministro de agua y saneamiento |
| 00110 | 19193     | 50068A00700110 | 0,00   | 0,00   | 0,00  | 0,00  | 0,00                                 | 133,08  | 1296,41  | 0         | Calatorao | Línea de suministro de agua y saneamiento |
| 00111 | 31361     | 50068A00700111 | 0,00   | 0,00   | 0,00  | 0,00  | 0,00                                 | 26,76   | 385,43   | 0         | Calatorao | Línea de suministro de agua y saneamiento |
| 00115 | 21715     | 50068A00700115 | 0,00   | 0,00   | 0,00  | 0,00  | 0,00                                 | 5,11  | 512,94   | 0         | Calatorao | Línea de suministro de agua y saneamiento |
| 00118 | 18083     | 50068A01200118 | 0,00   | 0,00   | 18082,50  | 0,00  | 0,00                                 | 0,85  | 0,00   | 0         | Calatorao | Línea de drenaje                          |
| 00122 | 15123     | 50068A00900122 | 0,00   | 116,21                                       | 0,00  | 1003,30   | 0,00                                 | 0,00  | 694,32   | 0         | Calatorao | Línea de Alta Tensión                     |
| 00123 | 61312     | 50068A00900123 | 0,00   | 0,00   | 0,00  | 1462,66   | 0,00                                 | 0,00  | 1649,56  | 0         | Calatorao | Línea de Alta Tensión                     |
| 00140 | 9623      | 50068A02600140 | 0,00   | 0,00   | 0,00  | 0,00  | 0,00                                 | 0,00  | 630,50   | 0         | Calatorao | Línea de suministro de agua y saneamiento |
| 00148 | 22342     | 50068A02600148 | 0,00   | 0,00   | 0,00  | 0,00  | 0,00                                 | 14,08   | 426,78   | 0         | Calatorao | Línea de suministro de agua y saneamiento |



# BOLETÍN OFICIAL DE ARAGÓN

11 de agosto de 2025

Número 153

csv: BOA20250811018

| Parc. | Área (m2) | Refª catastral | Área de ocupación permanente – Adecuación rotonda (m2) | Área de ocupación permanente – Línea AT (m2) | Área de ocupación permanente – Drenaje, Abast. y Saneamiento (m2) | Derecho de paso para vigilancia y conservación de Líneas AT y MT (m2) | Servidumbre de vuelo – Línea AT (m2) | Servidumbre de acueducto – Saneamiento, Drenaje y Abast. (m2) | Área de ocupación temporal de las conexiones exteriores (m2) | Nº torres | Municipio | Conexiones exteriores que le afectan      |
|-------|-----------|----------------|--|--|---|---|--------------------------------------|---|--|-----------|-----------|---|
| 00150 | 11879     | 50068A02600150 | 0,00   | 0,00   | 0,00  | 0,00  | 0,00                                 | 0,00  | 59,24  | 0         | Calatorao | Línea de suministro de agua y saneamiento |
| 00152 | 11490     | 50068A00700152 | 0,00   | 0,00   | 0,00  | 0,00  | 0,00                                 | 42,86   | 896,70   | 0         | Calatorao | Línea de drenaje                          |
| 00153 | 23336     | 50068A01200153 | 0,00   | 0,00   | 22812,17  | 0,00  | 0,00                                 | 461,70  | 0,00   | 0         | Calatorao | Línea de drenaje                          |
| 00155 | 15816     | 50068A02600155 | 0,00   | 0,00   | 0,00  | 0,00  | 0,00                                 | 0,00  | 1269,13  | 0         | Calatorao | Línea de suministro de agua y saneamiento |
| 00156 | 22153     | 50068A00700156 | 0,00   | 0,00   | 0,00  | 0,00  | 0,00                                 | 34,07   | 891,64   | 0         | Calatorao | Línea de drenaje                          |
| 00156 | 4359      | 50068A01200156 | 0,00   | 0,00   | 4,52  | 0,00  | 0,00                                 | 171,00  | 0,00   | 0         | Calatorao | Línea de drenaje                          |
| 00157 | 109609    | 50068A01200157 | 0,00   | 116,21                                       | 3002,46   | 733,15  | 0,00                                 | 1504,46   | 274,80   | 0         | Calatorao | Línea de Alta Tensión y de drenaje        |
| 00158 | 3435      | 50068A00700158 | 0,00   | 0,00   | 0,00  | 0,00  | 0,00                                 | 63,57   | 1167,99  | 0         | Calatorao | Línea de drenaje                          |
| 00158 | 1441      | 50068A02700158 | 0,00   | 0,00   | 0,00  | 0,00  | 0,00                                 | 22,11   | 293,32   | 0         | Calatorao | Línea de suministro de agua y saneamiento |
| 00160 | 19346     | 50068A01200160 | 0,00   | 0,00   | 0,00  | 147,45  | 0,00                                 | 0,00  | 0,00   | 0         | Calatorao | Línea de Alta Tensión                     |
| 00161 | 72289     | 50068A00700161 | 0,00   | 0,00   | 0,00  | 0,00  | 0,00                                 | 441,74  | 7360,64  | 0         | Calatorao | Línea de drenaje                          |
| 00162 | 74794     | 50068A01200162 | 0,00   | 0,00   | 0,00  | 685,38  | 0,00                                 | 0,00  | 785,34   | 0         | Calatorao | Línea de Alta Tensión                     |
| 00163 | 27485     | 50068A01200163 | 0,00   | 116,21                                       | 0,00  | 994,89  | 0,00                                 | 0,00  | 926,65   | 0         | Calatorao | Línea de Alta Tensión                     |
| 00167 | 54482     | 50068A01200167 | 0,00   | 0,00   | 14698,76  | 1996,19   | 0,00                                 | 1031,16   | 1644,51  | 0         | Calatorao | Línea de Alta Tensión y de drenaje        |
| 00171 | 5376      | 50068A02700171 | 0,00   | 0,00   | 0,00  | 0,00  | 0,00                                 | 16,80   | 393,97   | 0         | Calatorao | Línea de suministro de agua y saneamiento |
| 00176 | 211612    | 50068A00900176 | 0,00   | 955,47                                       | 0,00  | 6845,88   | 2882,89                              | 0,00  | 5058,45  | 3         | Calatorao | Línea de Alta Tensión                     |
| 00181 | 26590     | 50068A02700181 | 0,00   | 0,00   | 0,00  | 0,00  | 0,00                                 | 77,60   | 1916,12  | 0         | Calatorao | Línea de suministro de agua y saneamiento |
| 00183 | 2702      | 50068A02700183 | 0,00   | 0,00   | 0,00  | 0,00  | 0,00                                 | 24,00   | 282,67   | 0         | Calatorao | Línea de suministro de agua y saneamiento |
| 00184 | 7834      | 50068A02700184 | 0,00   | 0,00   | 0,00  | 0,00  | 0,00                                 | 22,72   | 486,30   | 0         | Calatorao | Línea de suministro de agua y saneamiento |
| 00192 | 2024      | 50068A02700192 | 0,00   | 0,00   | 0,00  | 0,00  | 0,00                                 | 33,28   | 465,45   | 0         | Calatorao | Línea de suministro de agua y saneamiento |



| Parc. | Área (m2) | Refª catastral | Área de ocupación permanente – Adecuación rotonda (m2) | Área de ocupación permanente – Línea AT (m2) | Área de ocupación permanente – Drenaje, Abast. y Saneamiento (m2) | Derecho de paso para vigilancia y conservación de Líneas AT y MT (m2) | Servidumbre de vuelo – Línea AT (m2) | Servidumbre de acueducto – Saneamiento, Drenaje y Abast. (m2) | Área de ocupación temporal de las conexiones exteriores (m2) | Nº torres | Municipio | Conexiones exteriores que le afectan      |
|-------|-----------|----------------|--|--|---|---|--------------------------------------|---|--|-----------|-----------|---|
| 002   | 23031     | 001500200XL49G | 0,00   | 0,00   | 0,00  | 0,00  | 0,00                                 | 53,36   | 2093,17  | 0         | Calatorao | Línea de drenaje                          |
| 00201 | 4227      | 50068A00700201 | 0,00   | 0,00   | 0,00  | 0,00  | 0,00                                 | 78,83   | 1668,41  | 0         | Calatorao | Línea de drenaje                          |
| 00202 | 33885     | 50068A00700202 | 0,00   | 0,00   | 0,00  | 0,00  | 0,00                                 | 320,48  | 5798,26  | 0         | Calatorao | Línea de drenaje                          |
| 00205 | 2581      | 50068A03300205 | 0,00   | 0,00   | 0,00  | 0,00  | 0,00                                 | 114,71  | 1533,23  | 0         | Calatorao | Línea de suministro de agua y saneamiento |
| 00210 | 26329     | 50068A00700210 | 0,00   | 0,00   | 0,00  | 0,00  | 0,00                                 | 64,47   | 610,72   | 0         | Calatorao | Línea de suministro de agua y saneamiento |
| 00228 | 10233     | 50068A00700228 | 0,00   | 0,00   | 0,00  | 0,00  | 0,00                                 | 47,44   | 694,71   | 0         | Calatorao | Línea de drenaje                          |
| 00229 | 7728      | 50068A00700229 | 0,00   | 0,00   | 0,00  | 0,00  | 0,00                                 | 62,34   | 1199,84  | 0         | Calatorao | Línea de drenaje                          |
| 00230 | 8932      | 50068A00700230 | 0,00   | 0,00   | 0,00  | 0,00  | 0,00                                 | 48,57   | 834,12   | 0         | Calatorao | Línea de drenaje                          |
| 00231 | 25955     | 50068A01200231 | 0,00   | 0,00   | 12085,56  | 0,00  | 0,00                                 | 871,98  | 0,00   | 0         | Calatorao | Línea de drenaje                          |
| 00232 | 7030      | 50068A01200232 | 0,00   | 0,00   | 492,57  | 0,00  | 0,00                                 | 318,32  | 0,00   | 0         | Calatorao | Línea de drenaje                          |
| 00233 | 9312      | 50068A00700233 | 0,00   | 0,00   | 0,00  | 0,00  | 0,00                                 | 91,79   | 1709,14  | 0         | Calatorao | Línea de drenaje                          |
| 00241 | 1402      | 50068A03500241 | 0,00   | 0,00   | 0,00  | 0,00  | 0,00                                 | 7,64  | 467,66   | 0         | Calatorao | Línea de suministro de agua y saneamiento |
| 00243 | 52        | 50068A03500243 | 0,00   | 0,00   | 0,00  | 0,00  | 0,00                                 | 0,00  | 45,42  | 0         | Calatorao | Línea de suministro de agua y saneamiento |
| 00244 | 204       | 50068A03500244 | 0,00   | 0,00   | 0,00  | 0,00  | 0,00                                 | 0,00  | 129,02   | 0         | Calatorao | Línea de suministro de agua y saneamiento |
| 00245 | 108       | 50068A03500245 | 0,00   | 0,00   | 0,00  | 0,00  | 0,00                                 | 0,00  | 62,40  | 0         | Calatorao | Línea de suministro de agua y saneamiento |
| 00246 | 278       | 50068A03500246 | 0,00   | 0,00   | 0,00  | 0,00  | 0,00                                 | 0,00  | 32,52  | 0         | Calatorao | Línea de suministro de agua y saneamiento |
| 00263 | 965       | 50068A00500263 | 0,00   | 0,00   | 0,00  | 0,00  | 0,00                                 | 2,51  | 466,71   | 0         | Calatorao | Línea de suministro de agua y saneamiento |
| 00266 | 1886      | 50068A00200266 | 0,00   | 0,00   | 0,00  | 0,00  | 0,00                                 | 1,32  | 386,86   | 0         | Calatorao | Línea de suministro de agua y saneamiento |
| 00267 | 177444    | 50068A00700267 | 0,00   | 0,00   | 0,00  | 0,00  | 0,00                                 | 200,18  | 3762,98  | 0         | Calatorao | Línea de drenaje                          |
| 00268 | 29387     | 50068A00700268 | 0,00   | 0,00   | 0,00  | 0,00  | 0,00                                 | 188,20  | 3681,26  | 0         | Calatorao | Línea de drenaje                          |



# BOLETÍN OFICIAL DE ARAGÓN

11 de agosto de 2025

Número 153

Csv: BOA20250811018

| Parc. | Área (m2) | Refª catastral | Área de ocupación permanente – Adecuación rotonda (m2) | Área de ocupación permanente – Línea AT (m2) | Área de ocupación permanente – Drenaje, Abast. y Saneamiento (m2) | Derecho de paso para vigilancia y conservación de Líneas AT y MT (m2) | Servidumbre de vuelo – Línea AT (m2) | Servidumbre de acueducto – Saneamiento, Drenaje y Abast. (m2) | Área de ocupación temporal de las conexiones exteriores (m2) | Nº torres | Municipio | Conexiones exteriores que le afectan      |
|-------|-----------|----------------|--|--|---|---|--------------------------------------|---|--|-----------|-----------|---|
| 00269 | 4135      | 50068A00200269 | 0,00   | 0,00   | 0,00  | 0,00  | 0,00                                 | 0,00  | 42,92  | 0         | Calatorao | Línea de suministro de agua y saneamiento |
| 00274 | 24610     | 50068A00700274 | 0,00   | 0,00   | 0,00  | 0,00  | 0,00                                 | 159,59  | 2180,44  | 0         | Calatorao | Línea de drenaje                          |
| 00279 | 17896     | 50068A00700279 | 0,00   | 0,00   | 0,00  | 0,00  | 0,00                                 | 103,32  | 1465,39  | 0         | Calatorao | Línea de drenaje                          |
| 00279 | 35001     | 50068A01200279 | 0,00   | 0,00   | 8,51  | 821,41  | 0,00                                 | 380,09  | 539,86   | 0         | Calatorao | Línea de Alta Tensión y de drenaje        |
| 00282 | 6938      | 50068A00700282 | 0,00   | 0,00   | 0,00  | 0,00  | 0,00                                 | 96,15   | 1540,03  | 0         | Calatorao | Línea de drenaje                          |
| 00296 | 3612      | 50068A00200296 | 0,00   | 0,00   | 0,00  | 0,00  | 0,00                                 | 47,34   | 1033,37  | 0         | Calatorao | Línea de suministro de agua y saneamiento |
| 00308 | 4367      | 50068A00500308 | 0,00   | 0,00   | 0,00  | 0,00  | 0,00                                 | 3,59  | 488,32   | 0         | Calatorao | Línea de suministro de agua y saneamiento |
| 00315 | 444       | 50068A00500315 | 0,00   | 0,00   | 0,00  | 0,00  | 0,00                                 | 3,77  | 382,60   | 0         | Calatorao | Línea de suministro de agua y saneamiento |
| 00316 | 659       | 50068A00500316 | 0,00   | 0,00   | 0,00  | 0,00  | 0,00                                 | 8,63  | 551,70   | 0         | Calatorao | Línea de suministro de agua y saneamiento |
| 00330 | 15636     | 50068A00700330 | 0,00   | 0,00   | 0,00  | 0,00  | 0,00                                 | 117,48  | 831,88   | 0         | Calatorao | Línea de suministro de agua y saneamiento |
| 00342 | 5823      | 50068A00700342 | 0,00   | 0,00   | 0,00  | 0,00  | 0,00                                 | 49,66   | 931,30   | 0         | Calatorao | Línea de drenaje                          |
| 00346 | 4857      | 50068A01200346 | 0,00   | 0,00   | 85,33   | 0,00  | 0,00                                 | 97,06   | 0,00   | 0         | Calatorao | Línea de drenaje                          |
| 00347 | 24904     | 50068A01200347 | 0,00   | 0,00   | 975,07  | 0,00  | 0,00                                 | 702,43  | 0,00   | 0         | Calatorao | Línea de drenaje                          |
| 00351 | 8653      | 50068A01200351 | 0,00   | 0,00   | 1,30  | 0,00  | 0,00                                 | 33,10   | 0,00   | 0         | Calatorao | Línea de drenaje                          |
| 00352 | 9371      | 50068A01200352 | 0,00   | 0,00   | 1176,72   | 0,00  | 0,00                                 | 434,84  | 0,00   | 0         | Calatorao | Línea de drenaje                          |
| 00382 | 14032     | 50068A01200382 | 0,00   | 0,00   | 8715,86   | 0,00  | 0,00                                 | 987,32  | 0,00   | 0         | Calatorao | Línea de drenaje                          |
| 00399 | 5763      | 50068A01200399 | 0,00   | 0,00   | 5597,70   | 0,00  | 0,00                                 | 120,07  | 0,00   | 0         | Calatorao | Línea de drenaje                          |
| 00410 | 6348      | 50068A01200410 | 0,00   | 0,00   | 0,00  | 306,26  | 0,00                                 | 0,00  | 362,16   | 0         | Calatorao | Línea de Alta Tensión                     |
| 00448 | 2999      | 50068A01200448 | 0,00   | 0,00   | 85,40   | 0,00  | 0,00                                 | 151,72  | 0,00   | 0         | Calatorao | Línea de drenaje                          |
| 02    | 2310      | 8685202XL3988N | 0,00   | 0,00   | 0,00  | 0,00  | 0,00                                 | 0,82  | 638,03   | 0         | Calatorao | Línea de suministro de agua y saneamiento |
| 03    | 547       | 8685203XL3988N | 0,00   | 0,00   | 0,00  | 0,00  | 0,00                                 | 0,00  | 80,99  | 0         | Calatorao | Línea de suministro de                    |



| Parc. | Área (m2) | Refª catastral | Área de ocupación permanente – Adecuación rotonda (m2) | Área de ocupación permanente – Línea AT (m2) | Área de ocupación permanente – Drenaje, Abast. y Saneamiento (m2) | Derecho de paso para vigilancia y conservación de Líneas AT y MT (m2) | Servidumbre de vuelo – Línea AT (m2) | Servidumbre de acueducto – Saneamiento, Drenaje y Abast. (m2) | Área de ocupación temporal de las conexiones exteriores (m2) | Nº torres | Municipio | Conexiones exteriores que le afectan                         |
|-------|-----------|----------------|--|--|---|---|--------------------------------------|---|--|-----------|-----------|--|
| 04    | 1014      | 8685204XL3988N | 0,00   | 0,00   | 0,00  | 0,00  | 0,00                                 | 0,00  | 51,07  | 0         | Calatorao | Línea de suministro de agua y saneamiento                    |
| 08    | 191       | 8785108XL3988N | 0,00   | 0,00   | 0,00  | 0,00  | 0,00                                 | 0,00  | 0,22   | 0         | Calatorao | Línea de suministro de agua y saneamiento                    |
| 09001 | 81486     | 50068A01209001 | 0,00   | 0,00   | 0,00  | 0,00  | 0,00                                 | 234,96  | 1173,71  | 0         | Calatorao | Línea de drenaje y línea de suministro de agua y saneamiento |
| 09001 | 16449     | 50068A02309001 | 0,00   | 0,00   | 0,00  | 0,00  | 0,00                                 | 50,12   | 286,72   | 0         | Calatorao | Línea de suministro de agua y saneamiento                    |
| 09001 | 4015      | 50068A02609001 | 0,00   | 0,00   | 0,00  | 0,00  | 0,00                                 | 17,41   | 159,06   | 0         | Calatorao | Línea de suministro de agua y saneamiento                    |
| 09001 | 1790      | 50068A02709001 | 0,00   | 0,00   | 0,00  | 0,00  | 0,00                                 | 1,50  | 22,85  | 0         | Calatorao | Línea de suministro de agua y saneamiento                    |
| 09001 | 4183      | 50068A02809001 | 0,00   | 0,00   | 0,00  | 0,00  | 0,00                                 | 3411,07   | 772,23   | 0         | Calatorao | Línea de suministro de agua y saneamiento                    |
| 09001 | 2297      | 50068A03709001 | 0,00   | 0,00   | 0,00  | 0,00  | 0,00                                 | 13,81   | 65,22  | 0         | Calatorao | Línea de suministro de agua y saneamiento                    |
| 09002 | 1388      | 50068A00809002 | 0,00   | 0,00   | 0,00  | 0,00  | 0,00                                 | 1369,31   | 18,35  | 0         | Calatorao | Línea de drenaje   |
| 09002 | 2834      | 50068A02209002 | 0,00   | 0,00   | 0,00  | 0,00  | 0,00                                 | 22,22   | 89,07  | 0         | Calatorao | Línea de suministro de agua y saneamiento                    |
| 09002 | 8806      | 50068A02709002 | 0,00   | 0,00   | 0,00  | 0,00  | 0,00                                 | 8004,44   | 801,44   | 0         | Calatorao | Línea de suministro de agua y saneamiento                    |
| 09002 | 2408      | 50068A02809002 | 0,00   | 0,00   | 0,00  | 0,00  | 0,00                                 | 0,00  | 77,57  | 0         | Calatorao | Línea de suministro de agua y saneamiento                    |
| 09003 | 6744      | 50068A00609003 | 0,00   | 0,00   | 0,00  | 0,00  | 0,00                                 | 9,84  | 52,97  | 0         | Calatorao | Línea de suministro de agua y saneamiento                    |
| 09003 | 23659     | 50068A00909003 | 1024,79  | 0,00   | 0,00  | 0,00  | 0,00                                 | 0,00  | 0,00   | 0         | Calatorao | Adecuación rotonda   |
| 09003 | 1239      | 50068A01209003 | 0,00   | 0,00   | 0,00  | 0,00  | 0,00                                 | 0,00  | 0,00   | 0         | Calatorao | Línea de Alta Tensión  |
| 09003 | 566       | 50068A02209003 | 0,00   | 0,00   | 0,00  | 0,00  | 0,00                                 | 0,00  | 14,74  | 0         | Calatorao | Línea de suministro de agua y saneamiento                    |
| 09003 | 33447     | 50068A02309003 | 0,00   | 0,00   | 0,00  | 0,00  | 0,00                                 | 700,75  | 2718,63  | 0         | Calatorao | Línea de suministro de agua y saneamiento                    |



| Parc. | Área (m2) | Refª catastral | Área de ocupación permanente – Adecuación rotonda (m2) | Área de ocupación permanente – Línea AT (m2) | Área de ocupación permanente – Drenaje, Abast. y Saneamiento (m2) | Derecho de paso para vigilancia y conservación de Líneas AT y MT (m2) | Servidumbre de vuelo – Línea AT (m2) | Servidumbre de acueducto – Saneamiento, Drenaje y Abast. (m2) | Área de ocupación temporal de las conexiones exteriores (m2) | Nº torres | Municipio | Conexiones exteriores que le afectan      |
|-------|-----------|----------------|--|--|---|---|--------------------------------------|---|--|-----------|-----------|---|
|       |           |                |  |  |   |   |                                      |   |  |           |           | agua y saneamiento                        |
| 09003 | 3163      | 50068A02709003 | 0,00   | 0,00   | 0,00  | 0,00  | 0,00                                 | 3,37  | 80,11  | 0         | Calatorao | Línea de suministro de agua y saneamiento |
| 09003 | 4009      | 50068A03409003 | 0,00   | 0,00   | 0,00  | 0,00  | 0,00                                 | 0,00  | 40,86  | 0         | Calatorao | Línea de suministro de agua y saneamiento |
| 09003 | 3696      | 50068A03709003 | 0,00   | 0,00   | 0,00  | 0,00  | 0,00                                 | 3120,34   | 553,91   | 0         | Calatorao | Línea de suministro de agua y saneamiento |
| 09004 | 168       | 50068A00209004 | 0,00   | 0,00   | 0,00  | 0,00  | 0,00                                 | 0,00  | 25,49  | 0         | Calatorao | Línea de suministro de agua y saneamiento |
| 09004 | 2593      | 50068A02209004 | 0,00   | 0,00   | 0,00  | 0,00  | 0,00                                 | 28,43   | 129,74   | 0         | Calatorao | Línea de suministro de agua y saneamiento |
| 09004 | 32        | 50068A02309004 | 0,00   | 0,00   | 0,00  | 0,00  | 0,00                                 | 22,13   | 10,09  | 0         | Calatorao | Línea de suministro de agua y saneamiento |
| 09004 | 5499      | 50068A03309004 | 0,00   | 0,00   | 0,00  | 0,00  | 0,00                                 | 9,43  | 64,83  | 0         | Calatorao | Línea de suministro de agua y saneamiento |
| 09005 | 3119      | 50068A00609005 | 0,00   | 0,00   | 0,00  | 0,00  | 0,00                                 | 7,09  | 52,86  | 0         | Calatorao | Línea de suministro de agua y saneamiento |
| 09005 | 3814      | 50068A00709005 | 0,00   | 0,00   | 0,00  | 0,00  | 0,00                                 | 4,40  | 79,47  | 0         | Calatorao | Línea de drenaje                          |
| 09005 | 7197      | 50068A00909005 | 0,00   | 0,00   | 0,00  | 30,15   | 0,00                                 | 0,00  | 19,27  | 0         | Calatorao | Línea de Alta Tensión                     |
| 09005 | 4371      | 50068A02609005 | 0,00   | 0,00   | 0,00  | 0,00  | 0,00                                 | 0,00  | 32,53  | 0         | Calatorao | Línea de suministro de agua y saneamiento |
| 09005 | 170       | 50068A02709005 | 0,00   | 0,00   | 0,00  | 0,00  | 0,00                                 | 0,22  | 30,81  | 0         | Calatorao | Línea de suministro de agua y saneamiento |
| 09005 | 3978      | 50068A03309005 | 0,00   | 0,00   | 0,00  | 0,00  | 0,00                                 | 0,00  | 45,32  | 0         | Calatorao | Línea de suministro de agua y saneamiento |
| 09005 | 2707      | 50068A03709005 | 0,00   | 0,00   | 0,00  | 0,00  | 0,00                                 | 0,00  | 126,78   | 0         | Calatorao | Línea de suministro de agua y saneamiento |
| 09006 | 4552      | 50068A01209006 | 0,00   | 0,00   | 371,11  | 3290,61   | 0,00                                 | 16,71   | 633,74   | 0         | Calatorao | Línea de Alta Tensión y de drenaje        |
| 09006 | 2379      | 50068A02609006 | 0,00   | 0,00   | 0,00  | 0,00  | 0,00                                 | 0,00  | 21,21  | 0         | Calatorao | Línea de suministro de agua y saneamiento |
| 09006 | 22874     | 50068A03709006 | 0,00   | 0,00   | 0,00  | 0,00  | 0,00                                 | 416,73  | 1175,19  | 0         | Calatorao | Línea de suministro de agua y saneamiento |



# BOLETÍN OFICIAL DE ARAGÓN

11 de agosto de 2025

Número 153

csv: BOA20250811018

| Parc. | Área (m2) | Refª catastral | Área de ocupación permanente – Adecuación rotonda (m2) | Área de ocupación permanente – Línea AT (m2) | Área de ocupación permanente – Drenaje, Abast. y Saneamiento (m2) | Derecho de paso para vigilancia y conservación de Líneas AT y MT (m2) | Servidumbre de vuelo – Línea AT (m2) | Servidumbre de acueducto – Saneamiento, Drenaje y Abast. (m2) | Área de ocupación temporal de las conexiones exteriores (m2) | Nº torres | Municipio | Conexiones exteriores que le afectan      |
|-------|-----------|----------------|--|--|---|---|--------------------------------------|---|--|-----------|-----------|---|
| 09007 | 691       | 50068A00509007 | 0,00   | 0,00   | 0,00  | 0,00  | 0,00                                 | 0,00  | 77,73  | 0         | Calatorao | Línea de suministro de agua y saneamiento |
| 09007 | 2678      | 50068A00709007 | 0,00   | 0,00   | 0,00  | 0,00  | 0,00                                 | 5,63  | 55,78  | 0         | Calatorao | Línea de drenaje                          |
| 09007 | 1440      | 50068A00909007 | 0,00   | 0,00   | 0,00  | 3,39  | 0,00                                 | 0,00  | 0,00   | 0         | Calatorao | Línea de Alta Tensión                     |
| 09007 | 4183      | 50068A01309007 | 0,00   | 0,00   | 0,00  | 952,01  | 0,00                                 | 0,00  | 3212,40  | 0         | Calatorao | Línea de Media Tensión                    |
| 09007 | 1329      | 50068A03709007 | 0,00   | 0,00   | 0,00  | 0,00  | 0,00                                 | 1008,78   | 320,14   | 0         | Calatorao | Línea de suministro de agua y saneamiento |
| 09008 | 4603      | 50068A00709008 | 0,00   | 0,00   | 0,00  | 0,00  | 0,00                                 | 4519,19   | 84,22  | 0         | Calatorao | Línea de drenaje                          |
| 09008 | 1350      | 50068A00909008 | 0,00   | 0,00   | 0,00  | 0,11  | 0,00                                 | 0,00  | 0,00   | 0         | Calatorao | Línea de Alta Tensión                     |
| 09008 | 6966      | 50068A01209008 | 0,00   | 0,00   | 188,85  | 0,00  | 0,00                                 | 23,92   | 0,00   | 0         | Calatorao | Línea de drenaje                          |
| 09008 | 9466      | 50068A01309008 | 0,00   | 0,00   | 0,00  | 4,04  | 0,00                                 | 0,00  | 11,69  | 0         | Calatorao | Línea de Media Tensión                    |
| 09008 | 9272      | 50068A02709008 | 0,00   | 0,00   | 0,00  | 0,00  | 0,00                                 | 0,00  | 4,88   | 0         | Calatorao | Línea de suministro de agua y saneamiento |
| 09008 | 338       | 50068A03509008 | 0,00   | 0,00   | 0,00  | 0,00  | 0,00                                 | 2,22  | 30,18  | 0         | Calatorao | Línea de suministro de agua y saneamiento |
| 09008 | 370       | 50068A03709008 | 0,00   | 0,00   | 0,00  | 0,00  | 0,00                                 | 24,72   | 109,90   | 0         | Calatorao | Línea de suministro de agua y saneamiento |
| 09009 | 2845      | 50068A00909009 | 0,00   | 0,00   | 0,00  | 1848,55   | 0,00                                 | 0,00  | 252,77   | 0         | Calatorao | Línea de Alta Tensión                     |
| 09009 | 12778     | 50068A02609009 | 0,00   | 0,00   | 0,00  | 0,00  | 0,00                                 | 5191,39   | 7449,69  | 0         | Calatorao | Línea de suministro de agua y saneamiento |
| 09009 | 2991      | 50068A03509009 | 0,00   | 0,00   | 0,00  | 0,00  | 0,00                                 | 0,13  | 37,98  | 0         | Calatorao | Línea de suministro de agua y saneamiento |
| 09010 | 4071      | 50068A00509010 | 0,00   | 0,00   | 0,00  | 0,00  | 0,00                                 | 7,79  | 114,97   | 0         | Calatorao | Línea de suministro de agua y saneamiento |
| 09010 | 1112      | 50068A00709010 | 0,00   | 0,00   | 0,00  | 0,00  | 0,00                                 | 9,82  | 71,19  | 0         | Calatorao | Línea de drenaje                          |
| 09010 | 9953      | 50068A00809010 | 0,00   | 0,00   | 0,00  | 0,00  | 0,00                                 | 28,54   | 158,43   | 0         | Calatorao | Línea de drenaje                          |
| 09010 | 630       | 50068A00909010 | 0,00   | 0,00   | 0,00  | 521,38  | 0,00                                 | 0,00  | 90,23  | 0         | Calatorao | Línea de Alta Tensión                     |
| 09011 | 1587      | 50068A00509011 | 0,00   | 0,00   | 0,00  | 0,00  | 0,00                                 | 35,75   | 428,86   | 0         | Calatorao | Línea de suministro de agua y saneamiento |



| Parc. | Área (m2) | Refª catastral | Área de ocupación permanente - Adecuación rotonda (m2) | Área de ocupación permanente - Línea AT (m2) | Área de ocupación permanente - Drenaje, Abast. y Saneamiento (m2) | Derecho de paso para vigilancia y conservación de Líneas AT y MT (m2) | Servidumbre de vuelo - Línea AT (m2) | Servidumbre de acueducto - Saneamiento, Drenaje y Abast. (m2) | Área de ocupación temporal de las conexiones exteriores (m2) | Nº torres | Municipio | Conexiones exteriores que le afectan                         |
|-------|-----------|----------------|--|--|---|---|--------------------------------------|---|--|-----------|-----------|--|
| 09011 | 1494      | 50068A00709011 | 0,00   | 0,00   | 0,00  | 0,00  | 0,00                                 | 13,02   | 159,96   | 0         | Calatorao | Línea de drenaje   |
| 09011 | 4383      | 50068A00909011 | 0,00   | 0,00   | 0,00  | 22,16   | 0,00                                 | 0,00  | 20,27  | 0         | Calatorao | Línea de Alta Tensión  |
| 09012 | 109140    | 50068A00709012 | 0,00   | 0,00   | 23,37   | 0,00  | 0,00                                 | 378,03  | 1890,59  | 0         | Calatorao | Línea de drenaje y línea de suministro de agua y saneamiento |
| 09013 | 3164      | 50068A01309013 | 0,00   | 0,00   | 0,00  | 746,45  | 0,00                                 | 0,00  | 2404,15  | 0         | Calatorao | Línea de Media Tensión                                       |
| 09014 | 19766     | 50068A00709014 | 0,00   | 0,00   | 0,00  | 0,00  | 0,00                                 | 52,09   | 208,00   | 0         | Calatorao | Línea de suministro de agua y saneamiento                    |
| 09015 | 2638      | 50068A00709015 | 0,00   | 0,00   | 0,00  | 0,00  | 0,00                                 | 0,00  | 48,08  | 0         | Calatorao | Línea de drenaje   |
| 09016 | 10172     | 50068A00709016 | 0,00   | 0,00   | 0,00  | 0,00  | 0,00                                 | 24,48   | 142,67   | 0         | Calatorao | Línea de drenaje   |
| 09019 | 2728      | 50068A00709019 | 0,00   | 0,00   | 0,00  | 0,00  | 0,00                                 | 2393,57   | 179,26   | 0         | Calatorao | Línea de drenaje   |
| 09019 | 908       | 50068A03509019 | 0,00   | 0,00   | 0,00  | 0,00  | 0,00                                 | 0,17  | 108,04   | 0         | Calatorao | Línea de suministro de agua y saneamiento                    |
| 09021 | 2770      | 50068A00709021 | 0,00   | 0,00   | 0,00  | 0,00  | 0,00                                 | 2276,94   | 403,23   | 0         | Calatorao | Línea de drenaje y línea de suministro de agua y saneamiento |
| 09023 | 2770      | 50068A01209023 | 0,00   | 0,00   | 0,00  | 2,71  | 0,00                                 | 0,00  | 7,10   | 0         | Calatorao | Línea de Media Tensión                                       |
| 09023 | 1105      | 50068A01309023 | 0,00   | 0,00   | 0,00  | 16,27   | 0,00                                 | 0,00  | 298,13   | 0         | Calatorao | Línea de Media Tensión                                       |
| 09027 | 3450      | 50068A01309027 | 0,00   | 0,00   | 0,00  | 669,38  | 0,00                                 | 0,00  | 2339,22  | 0         | Calatorao | Línea de Media Tensión                                       |
| 09038 | 9307      | 50068A00209038 | 0,00   | 0,00   | 0,00  | 0,00  | 0,00                                 | 573,44  | 117,29   | 0         | Calatorao | Línea de suministro de agua y saneamiento                    |
| 09039 | 1240      | 50068A00209039 | 0,00   | 0,00   | 3,86  | 0,00  | 0,00                                 | 7,21  | 22,87  | 0         | Calatorao | Línea de suministro de agua y saneamiento                    |
| 00167 | 5424      | 50099A00300167 | 0,00   | 0,00   | 0,00  | 0,00  | 0,00                                 | 31,34   | 686,73   | 0         | Epila     | Línea de drenaje   |
| 00168 | 9856      | 50099A00300168 | 0,00   | 0,00   | 0,00  | 0,00  | 0,00                                 | 45,65   | 1800,99  | 0         | Epila     | Línea de drenaje   |
| 00169 | 4642      | 50099A00300169 | 0,00   | 0,00   | 0,00  | 0,00  | 0,00                                 | 40,76   | 932,35   | 0         | Epila     | Línea de drenaje   |
| 00170 | 4214      | 50099A00300170 | 0,00   | 0,00   | 0,00  | 0,00  | 0,00                                 | 854,93  | 3147,11  | 0         | Epila     | Línea de drenaje   |



# BOLETÍN OFICIAL DE ARAGÓN

11 de agosto de 2025

Número 153

csv: BOA20250811018

| Parc. | Área (m <sup>2</sup> ) | Ref <sup>a</sup> catastral | Área de ocupación permanente – Adecuación rotonda (m <sup>2</sup> ) | Área de ocupación permanente – Línea AT (m <sup>2</sup> ) | Área de ocupación permanente – Drenaje, Abast. y Saneamiento (m <sup>2</sup> ) | Derecho de paso para vigilancia y conservación de Líneas AT y MT (m <sup>2</sup> ) | Servidumbre de vuelo – Línea AT (m <sup>2</sup> ) | Servidumbre de acueducto – Saneamiento, Drenaje y Abast. (m <sup>2</sup> ) | Área de ocupación temporal de las conexiones exteriores (m <sup>2</sup> ) | Nº torres | Municipio | Conexiones exteriores que le afectan |
|-------|------------------------|----------------------------|---|---|--|--|---|--|---|-----------|-----------|--------------------------------------|
| 00171 | 6455                   | 50099A00300171             | 0,00  | 0,00  | 0,00   | 0,00   | 0,00  | 194,84   | 2400,70   | 0         | Epila     | Línea de drenaje                     |
| 00172 | 4472                   | 50099A00300172             | 0,00  | 0,00  | 0,00   | 0,00   | 0,00  | 31,48  | 490,65  | 0         | Epila     | Línea de drenaje                     |
| 00173 | 3774                   | 50099A00300173             | 0,00  | 0,00  | 0,00   | 0,00   | 0,00  | 56,36  | 905,45  | 0         | Epila     | Línea de drenaje                     |
| 00175 | 8304                   | 50099A00300175             | 0,00  | 0,00  | 0,00   | 0,00   | 0,00  | 0,00   | 172,31  | 0         | Epila     | Línea de drenaje                     |
| 00222 | 11445                  | 50099A00300222             | 0,00  | 0,00  | 0,00   | 0,00   | 0,00  | 316,66   | 3655,26   | 0         | Epila     | Línea de drenaje                     |
| 00223 | 16727                  | 50099A00300223             | 0,00  | 0,00  | 0,00   | 0,00   | 0,00  | 1234,69  | 5787,91   | 0         | Epila     | Línea de drenaje                     |
| 00225 | 4741                   | 50099A00300225             | 0,00  | 0,00  | 0,00   | 0,00   | 0,00  | 374,44   | 2138,63   | 0         | Epila     | Línea de drenaje                     |
| 00228 | 5488                   | 50099A00300228             | 0,00  | 0,00  | 0,00   | 0,00   | 0,00  | 12,78  | 791,08  | 0         | Epila     | Línea de drenaje                     |
| 00229 | 766                    | 50099A00300229             | 0,00  | 0,00  | 0,00   | 0,00   | 0,00  | 87,29  | 615,32  | 0         | Epila     | Línea de drenaje                     |
| 00230 | 930                    | 50099A00300230             | 0,00  | 0,00  | 0,00   | 0,00   | 0,00  | 147,37   | 546,94  | 0         | Epila     | Línea de drenaje                     |
| 00231 | 297                    | 50099A00300231             | 0,00  | 0,00  | 0,00   | 0,00   | 0,00  | 51,49  | 228,06  | 0         | Epila     | Línea de drenaje                     |
| 00232 | 127                    | 50099A00300232             | 0,00  | 0,00  | 0,00   | 0,00   | 0,00  | 81,75  | 45,27   | 0         | Epila     | Línea de drenaje                     |
| 00233 | 3234                   | 50099A00300233             | 0,00  | 0,00  | 0,00   | 0,00   | 0,00  | 74,78  | 798,07  | 0         | Epila     | Línea de drenaje                     |
| 00238 | 6967                   | 50099A00300238             | 0,00  | 0,00  | 0,00   | 0,00   | 0,00  | 4,79   | 623,25  | 0         | Epila     | Línea de drenaje                     |
| 00267 | 3956                   | 50099A00300267             | 0,00  | 0,00  | 0,00   | 0,00   | 0,00  | 0,00   | 1666,43   | 0         | Epila     | Línea de drenaje                     |
| 00313 | 31664                  | 50099A02800313             | 0,00  | 0,00  | 0,00   | 0,00   | 0,00  | 354,97   | 4087,50   | 0         | Epila     | Línea de drenaje                     |
| 00315 | 1865                   | 50099A02800315             | 0,00  | 0,00  | 0,00   | 0,00   | 0,00  | 73,53  | 250,52  | 0         | Epila     | Línea de drenaje                     |
| 00316 | 3784                   | 50099A02800316             | 0,00  | 0,00  | 0,00   | 0,00   | 0,00  | 218,83   | 825,00  | 0         | Epila     | Línea de drenaje                     |
| 00317 | 2739                   | 50099A00300317             | 0,00  | 0,00  | 0,00   | 0,00   | 0,00  | 66,41  | 1231,07   | 0         | Epila     | Línea de drenaje                     |
| 00317 | 9452                   | 50099A02800317             | 0,00  | 0,00  | 0,00   | 0,00   | 0,00  | 245,02   | 1006,18   | 0         | Epila     | Línea de drenaje                     |
| 00318 | 8143                   | 50099A02800318             | 0,00  | 0,00  | 0,00   | 0,00   | 0,00  | 893,21   | 3135,70   | 0         | Epila     | Línea de drenaje                     |
| 00329 | 47050                  | 50099A02800329             | 0,00  | 0,00  | 0,00   | 0,00   | 0,00  | 341,74   | 7491,52   | 0         | Epila     | Línea de drenaje                     |
| 00356 | 7613                   | 50099A02800356             | 0,00  | 0,00  | 0,00   | 0,00   | 0,00  | 0,00   | 85,20   | 0         | Epila     | Línea de drenaje                     |
| 00357 | 20138                  | 50099A02800357             | 0,00  | 0,00  | 0,00   | 0,00   | 0,00  | 0,00   | 134,71  | 0         | Epila     | Línea de drenaje                     |



| Parc. | Área (m2) | Refª catastral | Área de ocupación permanente – Adecuación rotonda (m2) | Área de ocupación permanente – Línea AT (m2) | Área de ocupación permanente – Drenaje, Abast. y Saneamiento (m2) | Derecho de paso para vigilancia y conservación de Líneas AT y MT (m2) | Servidumbre de vuelo – Línea AT (m2) | Servidumbre de acueducto – Saneamiento, Drenaje y Abast. (m2) | Área de ocupación temporal de las conexiones exteriores (m2) | Nº torres | Municipio | Conexiones exteriores que le afectan |
|-------|-----------|----------------|--|--|---|---|--------------------------------------|---|--|-----------|-----------|--------------------------------------|
| 00360 | 16404     | 50099A02800360 | 0,00   | 0,00   | 0,00  | 0,00  | 0,00                                 | 482,03  | 4929,70  | 0         | Epila     | Línea de drenaje                     |
| 00361 | 7735      | 50099A02800361 | 0,00   | 0,00   | 0,00  | 0,00  | 0,00                                 | 48,38   | 723,98   | 0         | Epila     | Línea de drenaje                     |
| 00362 | 16694     | 50099A02800362 | 0,00   | 0,00   | 0,00  | 0,00  | 0,00                                 | 225,43  | 3345,47  | 0         | Epila     | Línea de drenaje                     |
| 00365 | 2854      | 50099A02800365 | 0,00   | 0,00   | 0,00  | 0,00  | 0,00                                 | 30,31   | 706,96   | 0         | Epila     | Línea de drenaje                     |
| 00366 | 4677      | 50099A02800366 | 0,00   | 0,00   | 0,00  | 0,00  | 0,00                                 | 81,81   | 1016,59  | 0         | Epila     | Línea de drenaje                     |
| 00367 | 3244      | 50099A02800367 | 0,00   | 0,00   | 0,00  | 0,00  | 0,00                                 | 36,45   | 625,15   | 0         | Epila     | Línea de drenaje                     |
| 00368 | 3531      | 50099A02800368 | 0,00   | 0,00   | 0,00  | 0,00  | 0,00                                 | 27,26   | 669,48   | 0         | Epila     | Línea de drenaje                     |
| 00375 | 2023      | 50099A02800375 | 0,00   | 0,00   | 0,00  | 0,00  | 0,00                                 | 10,93   | 382,87   | 0         | Epila     | Línea de drenaje                     |
| 00376 | 2523      | 50099A02800376 | 0,00   | 0,00   | 0,00  | 0,00  | 0,00                                 | 8,91  | 496,99   | 0         | Epila     | Línea de drenaje                     |
| 00377 | 2331      | 50099A02800377 | 0,00   | 0,00   | 0,00  | 0,00  | 0,00                                 | 4,21  | 465,59   | 0         | Epila     | Línea de drenaje                     |
| 00378 | 3464      | 50099A02800378 | 0,00   | 0,00   | 0,00  | 0,00  | 0,00                                 | 4,33  | 735,47   | 0         | Epila     | Línea de drenaje                     |
| 00379 | 4584      | 50099A02800379 | 0,00   | 0,00   | 0,00  | 0,00  | 0,00                                 | 0,20  | 674,82   | 0         | Epila     | Línea de drenaje                     |
| 00385 | 3776      | 50099A02800385 | 0,00   | 0,00   | 0,00  | 0,00  | 0,00                                 | 0,00  | 37,40  | 0         | Epila     | Línea de drenaje                     |
| 00387 | 10737     | 50099A02800387 | 0,00   | 0,00   | 0,00  | 0,00  | 0,00                                 | 0,00  | 442,87   | 0         | Epila     | Línea de drenaje                     |
| 00393 | 9079      | 50099A02800393 | 0,00   | 0,00   | 0,00  | 0,00  | 0,00                                 | 0,00  | 1437,53  | 0         | Epila     | Línea de drenaje                     |
| 00394 | 5192      | 50099A02800394 | 0,00   | 0,00   | 0,00  | 0,00  | 0,00                                 | 0,00  | 1053,47  | 0         | Epila     | Línea de drenaje                     |
| 00396 | 4868      | 50099A02800396 | 0,00   | 0,00   | 0,00  | 0,00  | 0,00                                 | 4,16  | 932,51   | 0         | Epila     | Línea de drenaje                     |
| 00397 | 2373      | 50099A02800397 | 0,00   | 0,00   | 0,00  | 0,00  | 0,00                                 | 14,99   | 486,89   | 0         | Epila     | Línea de drenaje                     |
| 00398 | 2231      | 50099A02800398 | 0,00   | 0,00   | 0,00  | 0,00  | 0,00                                 | 13,89   | 500,13   | 0         | Epila     | Línea de drenaje                     |
| 00399 | 2763      | 50099A02800399 | 0,00   | 0,00   | 0,00  | 0,00  | 0,00                                 | 19,45   | 656,36   | 0         | Epila     | Línea de drenaje                     |
| 00400 | 4064      | 50099A02800400 | 0,00   | 0,00   | 0,00  | 0,00  | 0,00                                 | 2,34  | 1009,23  | 0         | Epila     | Línea de drenaje                     |
| 00401 | 39353     | 50099A02200401 | 0,00   | 0,00   | 0,00  | 0,00  | 0,00                                 | 0,00  | 374,33   | 0         | Epila     | Línea de drenaje                     |
| 00424 | 14739     | 50099A02800424 | 0,00   | 0,00   | 0,00  | 0,00  | 0,00                                 | 135,17  | 1764,65  | 0         | Epila     | Línea de drenaje                     |
| 00432 | 12911     | 50099A02800432 | 0,00   | 0,00   | 0,00  | 0,00  | 0,00                                 | 133,48  | 2380,90  | 0         | Epila     | Línea de drenaje                     |



| Parc. | Área (m2) | Refª catastral  | Área de ocupación permanente – Adecuación rotonda (m2) | Área de ocupación permanente – Línea AT (m2) | Área de ocupación permanente – Drenaje, Abast. y Saneamiento (m2) | Derecho de paso para vigilancia y conservación de Líneas AT y MT (m2) | Servidumbre de vuelo – Línea AT (m2) | Servidumbre de acueducto – Saneamiento, Drenaje y Abast. (m2) | Área de ocupación temporal de las conexiones exteriores (m2) | Nº torres | Municipio          | Conexiones exteriores que le afectan |
|-------|-----------|-----------------|--|--|---|---|--------------------------------------|---|--|-----------|--------------------|--------------------------------------|
| 00444 | 1695      | 50099A02800444  | 0,00   | 0,00   | 0,00  | 0,00  | 0,00                                 | 16,13   | 719,44   | 0         | Epila              | Línea de drenaje                     |
| 00445 | 3859      | 50099A02800445  | 0,00   | 0,00   | 0,00  | 0,00  | 0,00                                 | 62,91   | 680,45   | 0         | Epila              | Línea de drenaje                     |
| 00461 | 100606    | 50099A02800461  | 0,00   | 0,00   | 0,00  | 0,00  | 0,00                                 | 192,30  | 3107,06  | 0         | Epila              | Línea de drenaje                     |
| 00478 | 3577      | 50099A02800478  | 0,00   | 0,00   | 0,00  | 0,00  | 0,00                                 | 37,42   | 667,87   | 0         | Epila              | Línea de drenaje                     |
| 00479 | 1803      | 50099A02800479  | 0,00   | 0,00   | 0,00  | 0,00  | 0,00                                 | 7,14  | 375,04   | 0         | Epila              | Línea de drenaje                     |
| 00514 | 3098      | 50099A02800514  | 0,00   | 0,00   | 0,00  | 0,00  | 0,00                                 | 23,63   | 577,04   | 0         | Epila              | Línea de drenaje                     |
| 00520 | 2289      | 50099A02800520  | 0,00   | 0,00   | 0,00  | 0,00  | 0,00                                 | 12,92   | 494,08   | 0         | Epila              | Línea de drenaje                     |
| 09001 | 8854      | 50099A02209001  | 0,00   | 0,00   | 0,00  | 0,00  | 0,00                                 | 0,00  | 44,61  | 0         | Epila              | Línea de drenaje                     |
| 09002 | 10690     | 50099A00309002  | 0,00   | 0,00   | 0,00  | 0,00  | 0,00                                 | 466,50  | 321,86   | 0         | Epila              | Línea de drenaje                     |
| 09003 | 8820      | 50099A02809003  | 0,00   | 0,00   | 0,00  | 0,00  | 0,00                                 | 0,00  | 43,58  | 0         | Epila              | Línea de drenaje                     |
| 09009 | 1891      | 50099A00309009  | 0,00   | 0,00   | 0,00  | 0,00  | 0,00                                 | 1052,11   | 60,41  | 0         | Epila              | Línea de drenaje                     |
| 09015 | 16182     | 50099A00309015  | 0,00   | 0,00   | 0,42  | 0,00  | 0,00                                 | 161,99  | 559,99   | 0         | Epila              | Línea de drenaje                     |
| 09016 | 6835      | 50099A02809016  | 0,00   | 0,00   | 0,00  | 0,00  | 0,00                                 | 3937,74   | 92,95  | 0         | Epila              | Línea de drenaje                     |
| 09018 | 556       | 50099A00309018  | 0,00   | 0,00   | 0,00  | 0,00  | 0,00                                 | 3,68  | 60,56  | 0         | Epila              | Línea de drenaje                     |
| 09019 | 58011     | 50099A02809019  | 0,00   | 0,00   | 0,00  | 0,00  | 0,00                                 | 127,28  | 1200,90  | 0         | Epila              | Línea de drenaje                     |
| 09020 | 4829      | 50099A00309020  | 0,00   | 0,00   | 0,00  | 0,00  | 0,00                                 | 24,99   | 536,75   | 0         | Epila              | Línea de drenaje                     |
| 09022 | 1959      | 50099A02809022  | 0,00   | 0,00   | 0,00  | 0,00  | 0,00                                 | 3,94  | 80,44  | 0         | Epila              | Línea de drenaje                     |
| 09023 | 20243     | 50099A00409023  | 0,00   | 0,00   | 0,00  | 0,00  | 0,00                                 | 17,32   | 80,07  | 0         | Epila              | Línea de drenaje                     |
| 09024 | 1412      | 50099A02809024  | 0,00   | 0,00   | 0,00  | 0,00  | 0,00                                 | 4,43  | 60,65  | 0         | Epila              | Línea de drenaje                     |
| 09025 | 850       | 50099A02809025  | 0,00   | 0,00   | 0,00  | 0,00  | 0,00                                 | 1,45  | 80,47  | 0         | Epila              | Línea de drenaje                     |
| 09040 | 786       | 50099A02809040  | 0,00   | 0,00   | 0,00  | 0,00  | 0,00                                 | 18,00   | 728,60   | 0         | Epila              | Línea de drenaje                     |
| 09045 | 1100      | 50099A02809045  | 0,00   | 0,00   | 0,00  | 0,00  | 0,00                                 | 17,81   | 105,10   | 0         | Epila              | Línea de drenaje                     |
| 09064 | 2914      | 50099A02809064  | 0,00   | 0,00   | 0,00  | 0,00  | 0,00                                 | 24,95   | 564,10   | 0         | Epila              | Línea de drenaje                     |
| 00002 | 797420    | 50025A005000002 | 0,00   | 0,00   | 0,00  | 96,45   | 0,00                                 | 0,00  | 442,62   | 0         | La Almunia de Doña | Línea de drenaje<br>Tensión          |



# BOLETÍN OFICIAL DE ARAGÓN

11 de agosto de 2025

Número 153

csv: BOA20250811018

| Parc. | Área (m2) | Refª catastral | Área de ocupación permanente – Adecuación rotonda (m2) | Área de ocupación permanente – Línea AT (m2) | Área de ocupación permanente – Drenaje, Abast. y Saneamiento (m2) | Derecho de paso para vigilancia y conservación de Líneas AT y MT (m2) | Servidumbre de vuelo – Línea AT (m2) | Servidumbre de acueducto – Saneamiento, Drenaje y Abast. (m2) | Área de ocupación temporal de las conexiones exteriores (m2) | Nº torres | Municipio                 | Conexiones exteriores que le afectan |
|-------|-----------|----------------|--|--|---|---|--------------------------------------|---|--|-----------|---------------------------|--------------------------------------|
|       |           |                |  |  |   |   |                                      |   |  |           | Godina                    |                                      |
| 00003 | 461087    | 50025A03100003 | 0,00   | 0,00   | 0,00  | 151,33  | 0,00                                 | 0,00  | 924,35   | 0         | La Almunia de Doña Godina | Línea de Media Tensión               |
| 00013 | 15291     | 50025A00800013 | 0,00   | 0,00   | 0,00  | 43,43   | 0,00                                 | 0,00  | 112,32   | 0         | La Almunia de Doña Godina | Línea de Media Tensión               |
| 00015 | 118626    | 50025A00900015 | 0,00   | 0,00   | 0,00  | 157,99  | 0,00                                 | 0,00  | 708,48   | 0         | La Almunia de Doña Godina | Línea de Media Tensión               |
| 00017 | 6349      | 50025A03400017 | 0,00   | 0,00   | 0,00  | 31,19   | 0,00                                 | 0,00  | 151,89   | 0         | La Almunia de Doña Godina | Línea de Media Tensión               |
| 00018 | 1274      | 50025A03400018 | 0,00   | 0,00   | 0,00  | 13,86   | 0,00                                 | 0,00  | 0,00   | 0         | La Almunia de Doña Godina | Línea de Media Tensión               |
| 00019 | 2972      | 50025A03400019 | 0,00   | 0,00   | 0,00  | 5,25  | 0,00                                 | 0,00  | 0,00   | 0         | La Almunia de Doña Godina | Línea de Media Tensión               |
| 00020 | 3004      | 50025A00700020 | 0,00   | 0,00   | 0,00  | 47,53   | 0,00                                 | 0,00  | 225,84   | 0         | La Almunia de Doña Godina | Línea de Media Tensión               |
| 00021 | 14180     | 50025A00800021 | 0,00   | 0,00   | 0,00  | 6,89  | 0,00                                 | 0,00  | 0,00   | 0         | La Almunia de Doña Godina | Línea de Media Tensión               |
| 00057 | 27911     | 50025A00800057 | 0,00   | 0,00   | 0,00  | 84,33   | 0,00                                 | 0,00  | 346,75   | 0         | La Almunia de Doña Godina | Línea de Media Tensión               |
| 00089 | 3428      | 50025A03400089 | 0,00   | 0,00   | 0,00  | 31,15   | 0,00                                 | 0,00  | 141,08   | 0         | La Almunia de Doña Godina | Línea de Media Tensión               |
| 01    | 33685     | 7849101XL3974H | 0,00   | 0,00   | 0,00  | 390,00  | 0,00                                 | 0,00  | 1620,07  | 0         | La Almunia de Doña Godina | Línea de Media Tensión               |



# BOLETÍN OFICIAL DE ARAGÓN

11 de agosto de 2025

Número 153

csv: BOA20250811018

| Parc. | Área (m2) | Refª catastral | Área de ocupación permanente – Adecuación rotonda (m2) | Área de ocupación permanente – Línea AT (m2) | Área de ocupación permanente – Drenaje, Abast. y Saneamiento (m2) | Derecho de paso para vigilancia y conservación de Líneas AT y MT (m2) | Servidumbre de vuelo – Línea AT (m2) | Servidumbre de acueducto – Saneamiento, Drenaje y Abast. (m2) | Área de ocupación temporal de las conexiones exteriores (m2) | Nº torres | Municipio                 | Conexiones exteriores que le afectan |
|-------|-----------|----------------|--|--|---|---|--------------------------------------|---|--|-----------|---------------------------|--------------------------------------|
| 09000 | 18447     | 50025A00509000 | 0,00   | 0,00   | 0,00  | 22,69   | 0,00                                 | 0,00  | 0,00   | 0         | La Almunia de Doña Godina | Línea de Media Tensión               |
| 09001 | 56194     | 50025A03209001 | 0,00   | 0,00   | 0,00  | 22,84   | 0,00                                 | 0,00  | 0,00   | 0         | La Almunia de Doña Godina | Línea de Media Tensión               |
| 09001 | 2546      | 50025A03309001 | 0,00   | 0,00   | 0,00  | 485,07  | 0,00                                 | 0,00  | 1770,33  | 0         | La Almunia de Doña Godina | Línea de Media Tensión               |
| 09001 | 6119      | 50025A03409001 | 0,00   | 0,00   | 0,00  | 1192,63   | 0,00                                 | 0,00  | 3462,89  | 0         | La Almunia de Doña Godina | Línea de Media Tensión               |
| 09001 | 5951      | 50025A04709001 | 0,00   | 0,00   | 0,00  | 678,68  | 0,00                                 | 0,00  | 2456,53  | 0         | La Almunia de Doña Godina | Línea de Media Tensión               |
| 09002 | 885       | 50025A00709002 | 0,00   | 0,00   | 0,00  | 28,97   | 0,00                                 | 0,00  | 96,63  | 0         | La Almunia de Doña Godina | Línea de Media Tensión               |
| 09003 | 5160      | 50025A00709003 | 0,00   | 0,00   | 0,00  | 98,46   | 0,00                                 | 0,00  | 1898,97  | 0         | La Almunia de Doña Godina | Línea de Media Tensión               |
| 09003 | 2032      | 50025A00809003 | 0,00   | 0,00   | 0,00  | 2,79  | 0,00                                 | 0,00  | 12,59  | 0         | La Almunia de Doña Godina | Línea de Media Tensión               |
| 09003 | 3106      | 50025A03209003 | 0,00   | 0,00   | 0,00  | 385,24  | 0,00                                 | 0,00  | 1787,38  | 0         | La Almunia de Doña Godina | Línea de Media Tensión               |
| 09004 | 14688     | 50025A00509004 | 0,00   | 0,00   | 0,00  | 13,43   | 0,00                                 | 0,00  | 0,00   | 0         | La Almunia de Doña Godina | Línea de Media Tensión               |
| 09004 | 233       | 50025A03109004 | 0,00   | 0,00   | 0,00  | 4,56  | 0,00                                 | 0,00  | 21,02  | 0         | La Almunia de Doña Godina | Línea de Media Tensión               |
| 09004 | 4031      | 50025A03309004 | 0,00   | 0,00   | 0,00  | 7,12  | 0,00                                 | 0,00  | 29,17  | 0         | La Almunia de Doña Godina | Línea de Media Tensión               |



# BOLETÍN OFICIAL DE ARAGÓN

11 de agosto de 2025

Número 153

csv: BOA20250811018

| Parc. | Área (m <sup>2</sup> ) | Ref <sup>a</sup> catastral | Área de ocupación permanente – Adecuación rotonda (m <sup>2</sup> ) | Área de ocupación permanente – Línea AT (m <sup>2</sup> ) | Área de ocupación permanente – Drenaje, Abast. y Saneamiento (m <sup>2</sup> ) | Derecho de paso para vigilancia y conservación de Líneas AT y MT (m <sup>2</sup> ) | Servidumbre de vuelo – Línea AT (m <sup>2</sup> ) | Servidumbre de acueducto – Saneamiento, Drenaje y Abast. (m <sup>2</sup> ) | Área de ocupación temporal de las conexiones exteriores (m <sup>2</sup> ) | Nº torres | Municipio                 | Conexiones exteriores que le afectan |
|-------|------------------------|----------------------------|---|---|--|--|---|--|---|-----------|---------------------------|--------------------------------------|
|       |                        |                            |   |   |  |  |   |  |   |           | de Doña Godina            | Tensión                              |
| 09005 | 4979                   | 50025A03109005             | 0,00  | 0,00  | 0,00   | 243,10   | 0,00  | 0,00   | 1554,90   | 0         | La Almunia de Doña Godina | Línea de Media Tensión               |
| 09007 | 1689                   | 50025A00909007             | 0,00  | 0,00  | 0,00   | 3,05   | 0,00  | 0,00   | 13,68   | 0         | La Almunia de Doña Godina | Línea de Media Tensión               |
| 09008 | 9580                   | 50025A00809008             | 0,00  | 0,00  | 0,00   | 9,83   | 0,00  | 0,00   | 0,00  | 0         | La Almunia de Doña Godina | Línea de Media Tensión               |
| 09008 | 8303                   | 50025A00909008             | 0,00  | 0,00  | 0,00   | 1435,45  | 0,00  | 0,00   | 5245,64   | 0         | La Almunia de Doña Godina | Línea de Media Tensión               |
| 09009 | 2444                   | 50025A00809009             | 0,00  | 0,00  | 0,00   | 307,92   | 0,00  | 0,00   | 1337,83   | 0         | La Almunia de Doña Godina | Línea de Media Tensión               |
| 09009 | 2977                   | 50025A03109009             | 0,00  | 0,00  | 0,00   | 362,51   | 0,00  | 0,00   | 1461,01   | 0         | La Almunia de Doña Godina | Línea de Media Tensión               |
| 09010 | 3505                   | 50025A00809010             | 0,00  | 0,00  | 0,00   | 449,29   | 0,00  | 0,00   | 1801,91   | 0         | La Almunia de Doña Godina | Línea de Media Tensión               |
| 09022 | 669                    | 50025A03409022             | 0,00  | 0,00  | 0,00   | 4,45   | 0,00  | 0,00   | 0,00  | 0         | La Almunia de Doña Godina | Línea de Media Tensión               |
| 09023 | 678                    | 50025A03409023             | 0,00  | 0,00  | 0,00   | 5,34   | 0,00  | 0,00   | 0,00  | 0         | La Almunia de Doña Godina | Línea de Media Tensión               |
| 00001 | 34664                  | 50147A00400001             | 0,00  | 0,00  | 0,00   | 0,00   | 0,00  | 450,86   | 2993,11   | 0         | Lucena de Jalón           | Línea de drenaje                     |
| 00002 | 130862                 | 50147A00400002             | 0,00  | 0,00  | 0,00   | 0,00   | 0,00  | 4739,43  | 22776,27  | 0         | Lucena de Jalón           | Línea de drenaje                     |
| 00002 | 37175                  | 50147A00600002             | 0,00  | 0,00  | 0,00   | 0,00   | 0,00  | 1511,75  | 5729,24   | 0         | Lucena de                 | Línea de drenaje                     |



| Parc. | Área (m2) | Refª catastral  | Área de ocupación permanente – Adecuación rotonda (m2) | Área de ocupación permanente – Línea AT (m2) | Área de ocupación permanente – Drenaje, Abast. y Saneamiento (m2) | Derecho de paso para vigilancia y conservación de Líneas AT y MT (m2) | Servidumbre de vuelo – Línea AT (m2) | Servidumbre de acueducto – Saneamiento, Drenaje y Abast. (m2) | Área de ocupación temporal de las conexiones exteriores (m2) | Nº torres | Municipio       | Conexiones exteriores que le afectan |
|-------|-----------|-----------------|--|--|---|---|--------------------------------------|---|--|-----------|-----------------|--------------------------------------|
|       |           |                 |  |  |   |   |                                      |   |  |           | Jalón           |                                      |
| 00003 | 104853    | 50147A005000003 | 0,00   | 0,00   | 0,00  | 0,00  | 0,00                                 | 336,90  | 4282,69  | 0         | Lucena de Jalón | Línea de drenaje                     |
| 00005 | 484941    | 50147A004000005 | 0,00   | 0,00   | 0,00  | 0,00  | 0,00                                 | 1356,13   | 10026,56   | 0         | Lucena de Jalón | Línea de drenaje                     |
| 00006 | 599       | 50147A004000006 | 0,00   | 0,00   | 0,00  | 0,00  | 0,00                                 | 196,66  | 402,65   | 0         | Lucena de Jalón | Línea de drenaje                     |
| 00006 | 94946     | 50147A005000006 | 0,00   | 0,00   | 0,00  | 0,00  | 0,00                                 | 89,63   | 2673,92  | 0         | Lucena de Jalón | Línea de drenaje                     |
| 00007 | 1091      | 50147A004000007 | 0,00   | 0,00   | 0,00  | 0,00  | 0,00                                 | 41,99   | 944,80   | 0         | Lucena de Jalón | Línea de drenaje                     |
| 00007 | 203834    | 50147A005000007 | 0,00   | 0,00   | 0,00  | 0,00  | 0,00                                 | 560,08  | 6153,03  | 0         | Lucena de Jalón | Línea de drenaje                     |
| 00008 | 3890      | 50147A004000008 | 0,00   | 0,00   | 0,00  | 0,00  | 0,00                                 | 97,59   | 2872,57  | 0         | Lucena de Jalón | Línea de drenaje                     |
| 00008 | 176271    | 50147A005000008 | 0,00   | 0,00   | 0,00  | 0,00  | 0,00                                 | 1305,78   | 13323,66   | 0         | Lucena de Jalón | Línea de drenaje                     |
| 00008 | 10692     | 50147A006000008 | 0,00   | 0,00   | 0,00  | 0,00  | 0,00                                 | 84,48   | 772,62   | 0         | Lucena de Jalón | Línea de drenaje                     |
| 00009 | 669       | 50147A004000009 | 0,00   | 0,00   | 0,00  | 0,00  | 0,00                                 | 0,00  | 649,79   | 0         | Lucena de Jalón | Línea de drenaje                     |
| 00009 | 264691    | 50147A005000009 | 0,00   | 0,00   | 0,00  | 0,00  | 0,00                                 | 60,37   | 4814,78  | 0         | Lucena de Jalón | Línea de drenaje                     |
| 00009 | 20911     | 50147A006000009 | 0,00   | 0,00   | 0,00  | 0,00  | 0,00                                 | 72,34   | 986,21   | 0         | Lucena de Jalón | Línea de drenaje                     |
| 00010 | 104854    | 50147A005000010 | 0,00   | 0,00   | 0,00  | 0,00  | 0,00                                 | 249,34  | 3279,54  | 0         | Lucena de Jalón | Línea de drenaje                     |
| 00048 | 7564      | 50147A001000048 | 0,00   | 0,00   | 0,00  | 0,00  | 0,00                                 | 0,00  | 109,46   | 0         | Lucena de Jalón | Línea de drenaje                     |
| 09001 | 26108     | 50147A001090001 | 0,00   | 0,00   | 0,00  | 0,00  | 0,00                                 | 0,00  | 265,05   | 0         | Lucena de Jalón | Línea de drenaje                     |
| 09001 | 3734      | 50147A004090001 | 0,00   | 0,00   | 0,00  | 0,00  | 0,00                                 | 3645,20   | 88,66  | 0         | Lucena de Jalón | Línea de drenaje                     |



| Parc. | Área (m2) | Refª catastral | Área de ocupación permanente – Adecuación rotonda (m2) | Área de ocupación permanente – Línea AT (m2) | Área de ocupación permanente – Drenaje, Abast. y Saneamiento (m2) | Derecho de paso para vigilancia y conservación de Líneas AT y MT (m2) | Servidumbre de vuelo – Línea AT (m2) | Servidumbre de acueducto – Saneamiento, Drenaje y Abast. (m2) | Área de ocupación temporal de las conexiones exteriores (m2) | Nº torres | Municipio       | Conexiones exteriores que le afectan |
|-------|-----------|----------------|--|--|---|---|--------------------------------------|---|--|-----------|-----------------|--------------------------------------|
| 09001 | 2909      | 50147A00609001 | 0,00   | 0,00   | 0,00  | 0,00  | 0,00                                 | 408,48  | 901,93   | 0         | Lucena de Jalón | Línea de drenaje                     |
| 09002 | 3115      | 50147A00109002 | 0,00   | 0,00   | 0,00  | 0,00  | 0,00                                 | 0,00  | 601,86   | 0         | Lucena de Jalón | Línea de drenaje                     |
| 09004 | 2492      | 50147A00409004 | 0,00   | 0,00   | 0,00  | 0,00  | 0,00                                 | 60,46   | 150,11   | 0         | Lucena de Jalón | Línea de drenaje                     |

A efectos meramente informativos, se adjunta plano de la delimitación del ámbito correspondiente al Plan del Interés General de Aragón "RHODES".

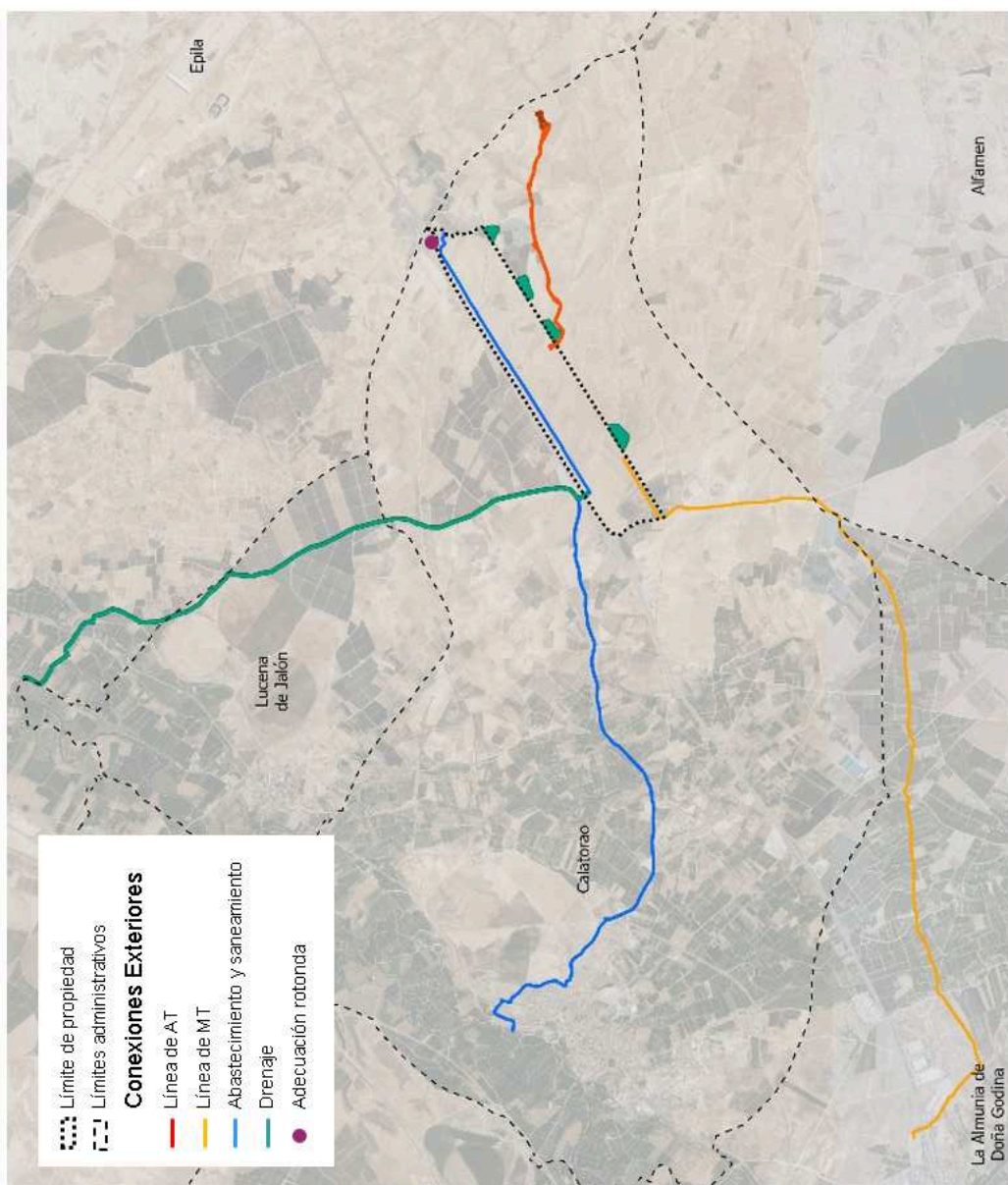

Plano de redelimitación del ámbito del Plan Rhodes actualizado



**Plano de redelimitación del sector SUI-4 actualizado**